

	INSTITUTO MUNICIPAL DE EMPLEO Y FOMENTO EMPRESARIAL DEL MUNICIPIO DE BUCARAMANGA		
	COMUNICACIONES EXTERNAS	Emisión:	02/05/2018
Código:		E-GPE-FO09	
Versión: 01			
Fecha:		16/07/2020	
Consecutivo:		150	
DIRECCIÓN GENERAL 100		Página:	1 de 1
GESTIÓN DE PLANEACIÓN ESTRATÉGICA			

Bucaramanga, 16 de julio de 2020

Doctor
HENRY LOPEZ BELTRAN
Secretario general
Concejo de Bucaramanga
Carrera 11 No. 34 – 52 Edificio Fase II
Ciudad

REFERENCIA: Entrega respuesta Proposición No. 012 de julio de 2020

De manera atenta el Instituto municipal de Empleo y Fomento Empresarial da respuesta a la Proposición No. 012 de 2020.

Asunto: **COMUNICACIÓN DE PROPOSICION N°012 DE JULIO DE 2020.**

- En relación con el IMEBU, muchas de las actividades agropecuarias que desarrollan estos campesinos están enfocadas a la Agroindustria, los cuales requieren del apoyo en inversión y capacitación para la creación de pymes. ¿cuántos créditos han sido otorgados para el fortalecimiento del sector rural y de las pymes enfocadas a la agroindustria?
- En relación con el IMEBU, A través de la modalidad de fortalecimiento y emprendimiento de microempresas ¿Cuál ha sido el fortalecimiento brindado al sector rural a través de las pymes? ¿cuántas pymes se mantienen si se les ha ayudado con créditos y capacitaciones? ¿se les brinda acompañamiento para que se mantengan y logren ser empresas rentables.

En lo que va corrido del año a 30 de junio de 2020, se han aprobado 97 créditos a población residente en el área rural de Bucaramanga, por un monto total de \$352.000.000, para principalmente actividades agrícolas (\$289 millones). A continuación, se detalla la información de los créditos otorgados a población rural, por edades, nivel educativo, sexo, formalidad y actividades económica:

Nivel Educativo: 64,1% Primaria; 28,9% Secundaria; 3% Tecnología; 2,1% Universidad
Vulnerabilidad: 35% Jóvenes; 55% Adulto Mayor; 10% Madre Cabeza H.
Formalidad Empresarial: 7,2% Formal (5,2% Cámara Cio; 2% Rut); 92,8% Informal
Destino Inversión: 81% Capital de Trabajo; 13% Activos Fijos; 6% Nómina

	INSTITUTO MUNICIPAL DE EMPLEO Y FOMENTO EMPRESARIAL DEL MUNICIPIO DE BUCARAMANGA	
	COMUNICACIONES EXTERNAS	Emisión:
Código:		E-GPE-FO09
Versión: 01		
Fecha:		16/07/2020
Consecutivo:		150
Página:		2 de 1
DIRECCIÓN GENERAL 100		
GESTIÓN DE PLANEACIÓN ESTRATÉGICA		

Desde las líneas de emprendimiento y fortalecimiento del programa BANCA CIUDADANA se les ofrece formación y acompañamiento para fortalecer sus negocios, ofreciendo los servicios a los que adicionalmente pueden acceder a través de los Centros de Desarrollo Empresarial PROGRESA; sin embargo por la cuarentena ha sido complejo brindar estos servicios presenciales, siendo el canal virtual la opción para capacitarlos y acompañarlos, pero la población rural no tiene acceso a computador ni a internet. Se espera una vez se levante la medida de cuarentena poder programar este acompañamiento técnico a partir de los programas misionales que inician en el presente gobierno.

Dentro de los programas misionales que inician a partir del mes de agosto, una vez realizada la armonización presupuestal enmarcados en el Plan de Desarrollo 2020-2023, se han contemplado líneas especiales para el sector agroindustrial – agrotech; procesos de acompañamiento técnico y formación empresarial focalizada de acuerdo a la necesidad de esta población.

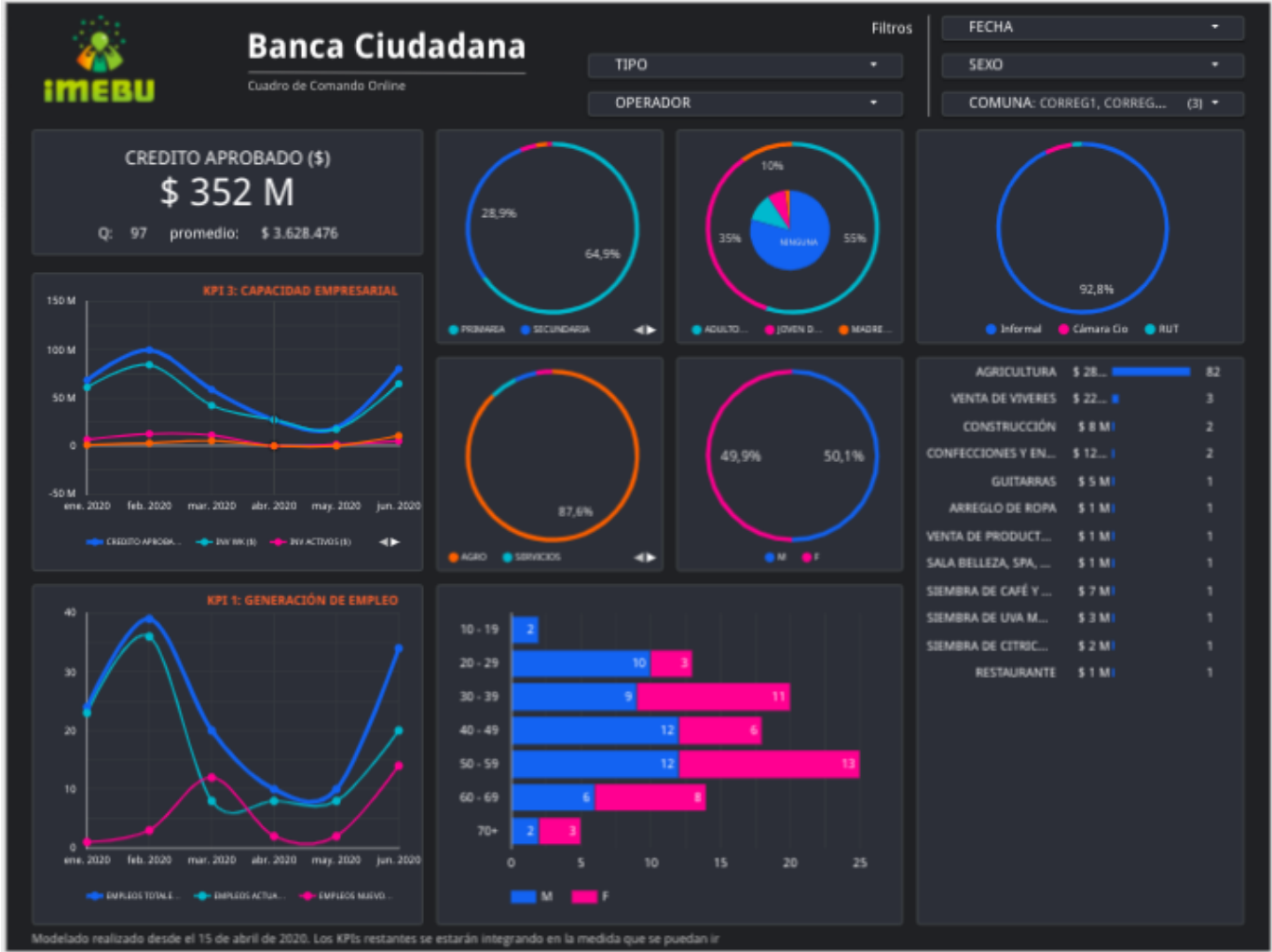

ISABEL CRISTINA RINCÓN RODRIGUEZ PhD
Directora General IMEBU