



ALCALDÍA DE
BUCARAMANGA

Informe de gestión

Tercer trimestre 2024



**Instituto Municipal de Empleo y
Fomento Empresarial del Municipio
de Bucaramanga - IMEBU**

www.bucaramanga.gov.co

   Alcaldía de Bucaramanga

PRESENTACIÓN

El presente informe de gestión del Instituto Municipal de Empleo y Fomento Empresarial del Municipio de Bucaramanga – IMEBU, con corte a tercer trimestre de 2024 presenta los avances y resultados obtenidos en el marco de los objetivos institucionales, orientados al fomento del empleo, el emprendimiento y el desarrollo económico local, que permitan dar cumplimiento a cada una de las 11 metas de responsabilidad del instituto contenidas en el Plan de Desarrollo “Bucaramanga Avanza Segura” 2024-2027, aprobado por el Concejo Municipal mediante Acuerdo Municipal No. 007 del 18 de junio de 2024. Durante este periodo, se implementaron diversas estrategias que buscan potenciar la creación de empleo digno, apoyar el fortalecimiento de micro, pequeñas y medianas empresas, y promover la formalización laboral en la región. El IMEBU ha trabajado en conjunto con instituciones públicas y privadas para generar alianzas estratégicas que faciliten el acceso a oportunidades de empleo y capacitación para los ciudadanos. Además, se destacan los avances en la promoción de proyectos de innovación y tecnología, impulsando así la competitividad de los emprendedores locales. Este informe refleja el compromiso del IMEBU con el desarrollo económico sostenible de Bucaramanga y el mejoramiento de la calidad de vida de sus habitantes.



INFORME DE GESTIÓN
INSTITUTO MUNICIPAL DE EMPLEO Y FOMENTO EMPRESARIAL DEL
MUNICIPIO DE BUCARAMANGA – IMEBU.
Tercer Trimestre Vigencia 2024.

Meta 64: Realizar 3 estrategias de vinculación laboral compartida; de incentivos para la inversión nacional y extranjera en el sector productivo; y de beneficios para la formalización laboral.

1. LÍNEA ESTRATÉGICA

Territorio seguro que progresa

2. SECTOR

Trabajo (36)

3. PROGRAMA

Generación y formalización del empleo (3602)

4. META E INDICADOR DE PRODUCTO

Realizar 3 estrategias de vinculación laboral compartida; de incentivos para la inversión nacional y extranjera en el sector productivo; y de beneficios para la formalización laboral.

Indicador	Meta 2024	Logro 2024	% Avance 2024	Recursos programados	Recursos comprometidos (RP)	% Ejecución presupuestal
Estrategias realizadas (360202700)	3	0	0%	\$200.000.000	\$0	0%

4.1. DESCRIPCIÓN DE PROYECTOS

Nombre del Proyecto	Código BPIN	Valor Vigencia Proyecto	Valor Total Proyecto
---------------------	-------------	-------------------------	----------------------



APOYO PARA LA FORMALIZACIÓN LABORAL EN EL MUNICIPIO DE BUCARAMANGA.	2024680010181	\$200.000.000	\$780.000.000
---	---------------	---------------	---------------

4.2. DESCRIPCIÓN DE ACTIVIDADES DESARROLLADAS

La meta se encuentra programada para la vigencia 2024, pero no se ejecutó en el periodo.

Meta 65: Realizar 15 Programas de formación para el trabajo.

1. LÍNEA ESTRATÉGICA

Territorio seguro que progresa

2. SECTOR

Trabajo (36)

3. PROGRAMA

Formación para el trabajo (3603)

4. META E INDICADOR DE PRODUCTO

Realizar 15 Programas de formación para el trabajo.

Indicador	Meta 2024	Logro 2024	% Avance 2024	Recursos programados	Recursos comprometidos (RP)	% Ejecución presupuestal
Programas realizados (360301900)	7	0	0%	\$4.544.104.506,95	\$0	0%

4.1. DESCRIPCIÓN DE PROYECTOS

Nombre del Proyecto	Código BPIN	Valor Vigencia Proyecto	Valor Total Proyecto
---------------------	-------------	-------------------------	----------------------

FORTALECIMIENTO DE COMPETENCIAS Y HABILIDADES PARA EL TRABAJO EN EL MUNICIPIO DE BUCARAMANGA.	2024680010182	\$ 4.544.104.506,95	\$20.403.664.763,95
---	---------------	---------------------	---------------------

4.2. DESCRIPCIÓN DE ACTIVIDADES DESARROLLADAS

La meta se encuentra programada para la vigencia 2024, pero no se ejecutó en el periodo.

Meta 66: Ejecutar un (1) Programa de gestión empresarial en unidades productivas y/o personas, mediante un ecosistema para el empleo y fortalecimiento empresarial.

1. LÍNEA ESTRATÉGICA

Territorio seguro que progresa

2. SECTOR

Comercio, industria y turismo (35)

3. PROGRAMA

Productividad y competitividad de las empresas colombianas (3502)

4. META E INDICADOR DE PRODUCTO

Ejecutar un (1) Programa de gestión empresarial en unidades productivas y/o personas, mediante un ecosistema para el empleo y fortalecimiento empresarial.

Indicador	Meta 2024	Logro 2024	% Avance 2024	Recursos programados	Recursos comprometidos (RP)	% Ejecución presupuestal
Programas de gestión empresarial ejecutados en unidades	1	0.17	17%	\$3.327.929.722,65	\$2.359.714.516	85%

productivas
(350200300)

4.1. DESCRIPCIÓN DE PROYECTOS

Nombre del Proyecto	Código BPIN	Valor Vigencia Proyecto	Valor Total Proyecto
FORTALECIMIENTO DEL CENTRO DE DESARROLLO EMPRESARIAL Y DE EMPLEABILIDAD EN EL MUNICIPIO DE BUCARAMANGA	2020680010074	\$ 2.048.517.500	\$ 10.735.434.981
FORTALECIMIENTO DE LOS PROGRAMAS Y PROCESOS TRANSVERSALES DEL INSTITUTO MUNICIPAL DE EMPLEO Y FOMENTO EMPRESARIAL EN EL MUNICIPIO DE BUCARAMANGA.	2023680010076	\$ 577.005.000	\$ 577.005.000
CONSOLIDACIÓN DEL COWORKING COMO ESTRATEGIA DE DINAMIZACIÓN EMPRESARIAL Y DE EMPLEABILIDAD EN EL MUNICIPIO DE BUCARAMANGA.	2023680010031	\$ 736.624.375,00	\$1.556.392.083,00
MEJORAMIENTO DE PRODUCTIVIDAD Y COMPETITIVIDAD DE UNIDADES PRODUCTIVAS DEL MUNICIPIO DE BUCARAMANGA.	2024680010185	\$2.490.883.074,05	\$14.913.508.075,03

4.2. DESCRIPCIÓN DE ACTIVIDADES DESARROLLADAS

Con relación a la ejecución de actividades, se adelantó la siguiente gestión desde los Centros de Desarrollo Empresarial - CDE activos, hasta el 30 de junio de 2024, fecha a la que dichos recursos tuvieron vigencia.

Descripción	Valor
-------------	-------

Empresas fortalecidas CDE	108
Planes de acción formulados CDE	127
Emprendedores Capacitados CDE	122
Emprendedores atendidos en CDE	929
TOTAL	1286

De acuerdo con la información anterior, el 58% fueron mujeres y 42% hombres; 60% empresarios del sector servicios, 38% comercial, 8% industria y manufactura, y 2% sector agro.

Los rangos de edades atendidos fueron los siguientes:

Rango de edades.	Cantidad de empresarios.
18-28	25
29-45	52
46-60	22
Más de 60	7
TOTAL	106

77 usuarios atendidos de forma individual y 31 semipersonalizada.

Market place, programa incluido en el presente proyecto, logro los siguientes avances durante la vigencia 2020-2023:

Descripción	Valor
Emprendedores atendidos y capacitados	73
Productos cargados en plataforma durante primes semestre	210
Total, emprendedores dentro de plataforma	822
TOTAL	1.105

Durante el tercer trimestre de 2024, los Centros de Desarrollo Empresarial - CDE ubicados en Café Madrid y Chapinero, durante los tres primeros trimestres de 2024 lograron:

Fortalecer un total de 473 microempresas, donde las mujeres mantuvieron gran mayoría de participación con un 70% y un 30% los hombres, dichas empresas distribuidas en los sectores servicio 58%; industria manufactura 24%; comercio 16% y agro 2% de participación sectorial; adultos mayores 12 microempresarios.

De igual forma se logró fortalecer 114 emprendimientos, donde en su mayoría fueron mujeres con un 81% de participación y 19% de hombres; distribuidos en los sectores servicio 80%; industria manufactura 13%; comercio 6% y agro 1%. En su mayoría en los rangos de edad de 29-45 años; adultos mayores 8 emprendedores.

Distribución de planes de mejoramiento implementados en población diferencial.

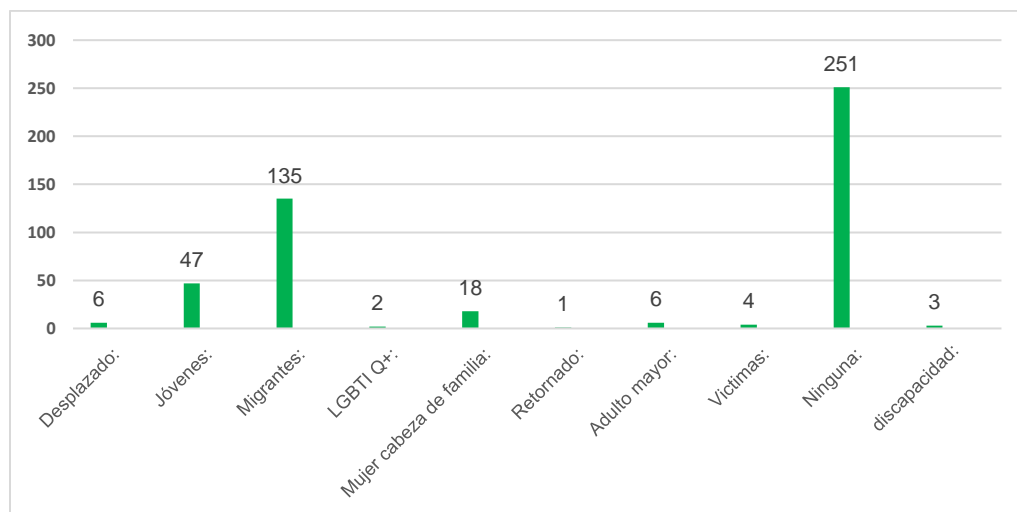

Fuente: CDE Reporte trimestral Cámara de Comercio

Distribución modelos de negocio diseñados en población diferencial.

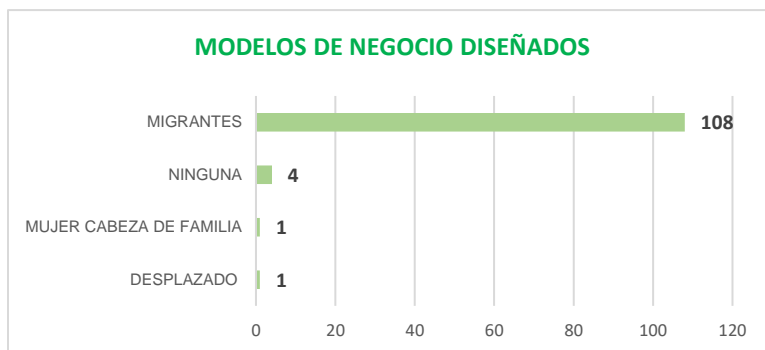

Fuente: CDE Reporte trimestral Cámara de Comercio

Meta 67: Beneficiar a 8.000 Empresas con líneas especiales de crédito.

1. LÍNEA ESTRATÉGICA

Territorio seguro que progresa

2. SECTOR

Comercio, industria y turismo (35)

3. PROGRAMA

Productividad y competitividad de las empresas colombianas (3502)

4. META E INDICADOR DE PRODUCTO

Beneficiar a 8.000 Empresas con líneas especiales de crédito.

Indicador	Meta 2024	Logro 2024	% Avance 2024	Recursos programados	Recursos comprometidos (RP)	% Ejecución presupuestal
Empresas beneficiadas (350200400)	1.000	1.320	132%	\$319.686.094,90	\$141.113.333	44%.

4.1. DESCRIPCIÓN DE PROYECTOS

Nombre del Proyecto	Código BPIN	Valor Vigencia Proyecto	Valor Total Proyecto
APOYO A LAS LÍNEAS DE CRÉDITO CONDONABLE Y NO CONDONABLE DEL FONDO DE FOMENTO Y CRÉDITO DEL IMEBU, PROGRAMA BANCA CIUDADANA EN EL MUNICIPIO DE BUCARAMANGA.	2022680010037	\$ 510.761.117,00	\$ 3.633.039.732,00
MEJORAMIENTO DE PRODUCTIVIDAD Y COMPETITIVIDAD DE UNIDADES PRODUCTIVAS DEL MUNICIPIO DE BUCARAMANGA.	2024680010185	\$2.490.883.074,05	\$14.913'508.075,03

4.2. DESCRIPCIÓN DE ACTIVIDADES DESARROLLADAS

Durante el primer semestre de 2024, se ha realizado un desembolso total por valor de \$2.309.238.731, representados en 547 créditos distribuidos en 4 sectores económicos: comercio 266 (49%), agro 44 (8%), producción 119 (22%) y servicios 118 (22%); 38.7% de los ciudadanos beneficiarios son hombres y 61.3% mujeres.

A continuación, se relaciona gráfica de distribución por comunas y estratos beneficiados durante este primer semestre.

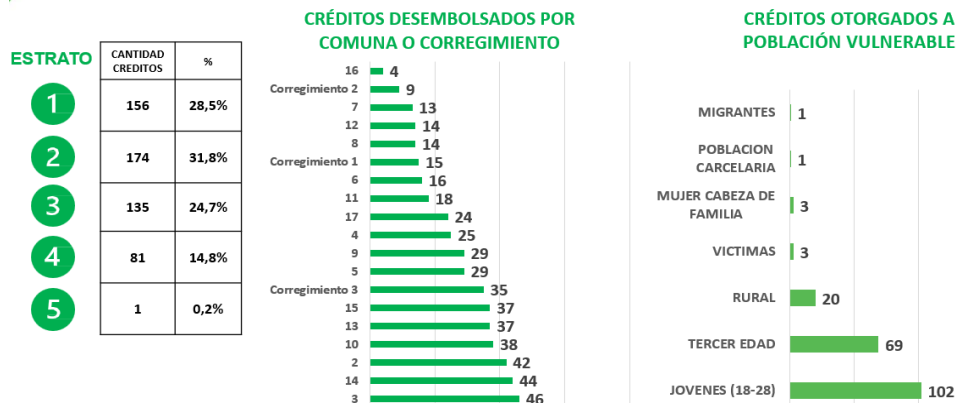

Con corte a tercer trimestre de 2024, el cumplimiento de metas de créditos colocados por categorías se describe a continuación:

Para “Innovación y Tecnología”, la meta trazada fue de 655 créditos colocados en esta línea, pero se logró un total de 960, llegando a un cumplimiento del 146%; en "Otras Líneas", la meta fue 535, pero se llegó a 360 créditos, con un cumplimiento del 67%. En total, la meta trazada fue de 1.190 y se alcanzaron 1.320, lo que representa un 111% de cumplimiento global a corte 30 de septiembre del 2024.

Se lograron beneficiar 1.320 ciudadanos en total, la participación de mujeres fue del 63.8% y hombres el 36.2%, en diversos rangos de edades acorde a la siguiente tabla:

Beneficiarios, acorde a rangos de edades:

RANGO DE EDADES	NUMERO DE CREDITOS COLOCADOS DURANTE 2024
18-28 AÑOS	303
29-59 AÑOS	797
60 +	220
TOTAL	1.320

Estratos socio económicos beneficiados:

ESTRATO SOCIO ECONOMICO	NUMERO DE CREDITOS COLOCADOS DURANTE 2024
0-1	348
2	433
3	328
4, 5 Y 6	211
TOTAL	1.320

La participación de población rural en la cantidad de créditos antes nombrada es del 9.6% (127 créditos); para un restante de 90.4% (1.193 créditos) de población urbana, cifra acumulativa a 3er trimestre de 2024.

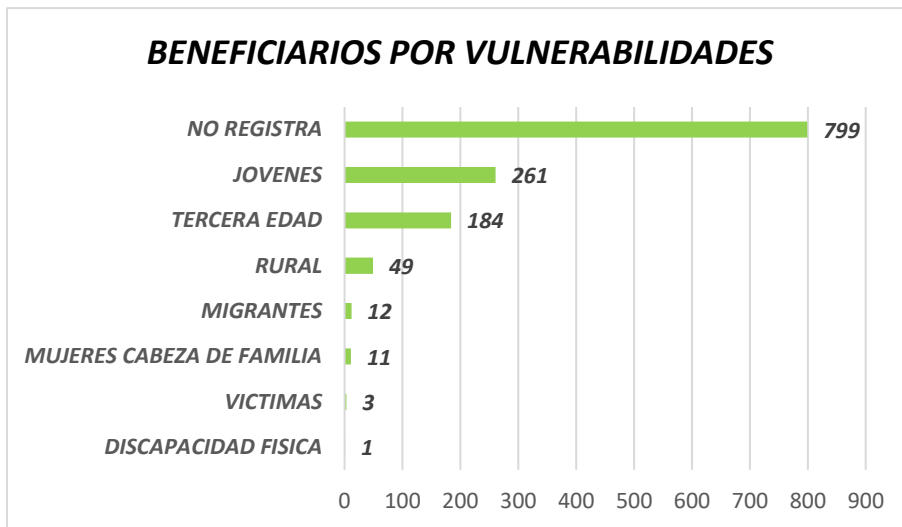

Fuente: Banca IMEBU.

La distribución de beneficiarios por sector se comportó de la siguiente manera: El sector “Comercio” destaca con el mayor valor, alcanzando los \$2.835.789.830 (49.3%), seguido por “Servicios” con \$1.321.183.907 (23.5%). En tercer lugar, se encuentra “Producción”, con una cifra de \$1.064.055.320 (19.8%), mientras que “Agro” refleja el valor más bajo, con \$466.600.885 (7.4%). Esta representación evidencia una notable disparidad en la contribución económica entre los diferentes sectores, siendo el comercio el más destacado y el agro el menos impactado.

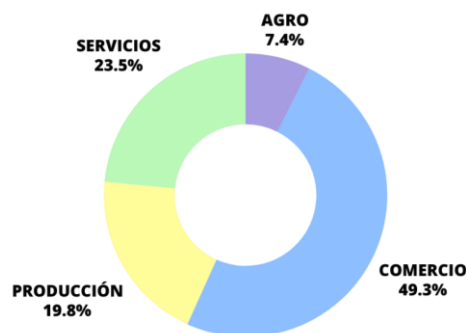

Fuente: Banca IMEBU.

A continuación, se presenta la cantidad de créditos colocados por comuna, desde enero al 30 de septiembre de 2024.

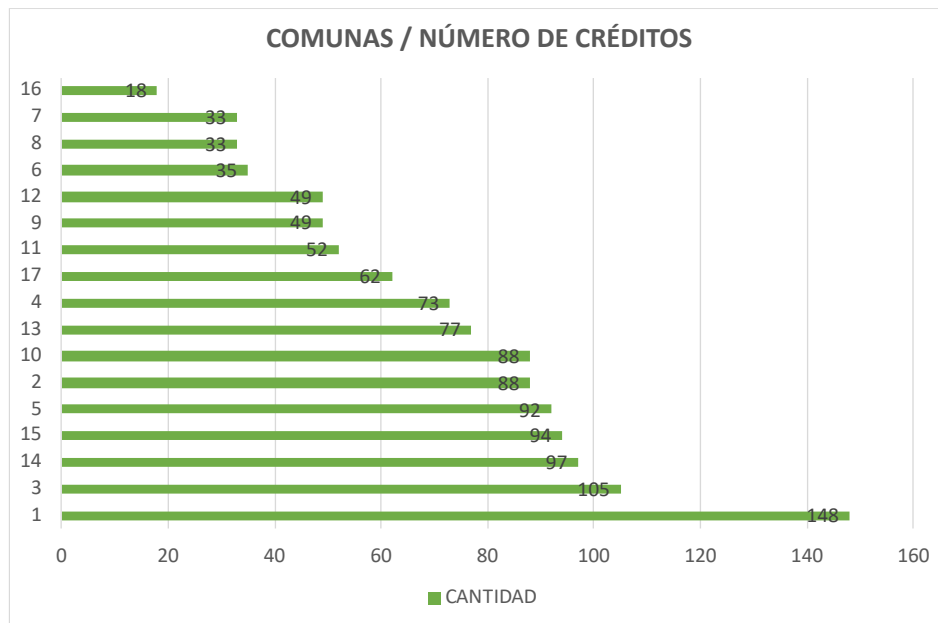

Fuente: Banca IMEBU.

En cuanto a los montos desembolsados en cada una de ellas.

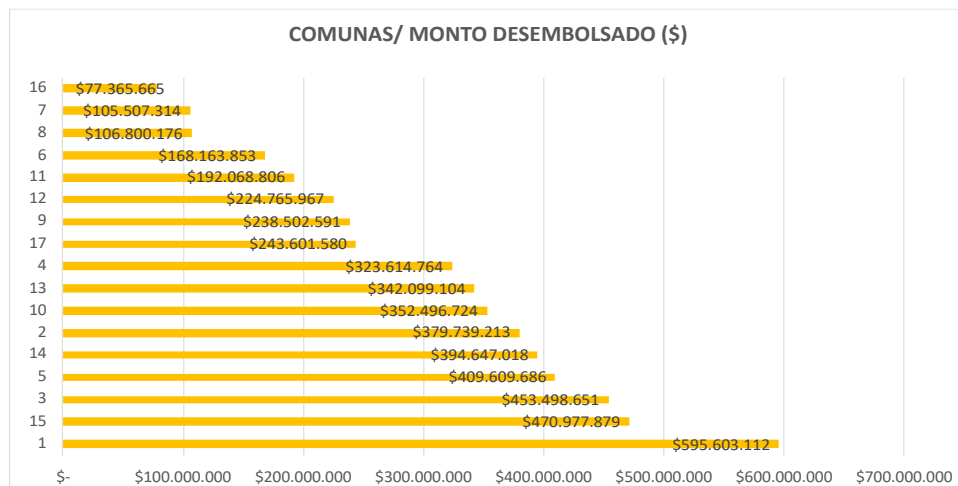

Fuente: Banca IMEBU.

Total desembolsado en comunas: \$5.079.062.103.



Meta 68: Fortalecer técnicamente un (1) prestador del Servicio Público de Empleo y fomento empresarial.

1. LÍNEA ESTRATÉGICA

Territorio seguro que progresa

2. SECTOR

Trabajo (36)

3. PROGRAMA

Fomento de la investigación, desarrollo tecnológico e innovación del sector trabajo (3605)

4. META E INDICADOR DE PRODUCTO

Fortalecer técnicamente un (1) prestador del Servicio Público de Empleo y fomento empresarial.

Indicador	Meta 2024	Logro 2024	% Avance 2024	Recursos programados	Recursos comprometidos (RP)	% Ejecución presupuestal
Proyectos de innovación y desarrollo tecnológico cofinanciados (360500700)	1	0,8	80%	\$383.206.944	\$276.106.667	72%

4.1. DESCRIPCIÓN DE PROYECTOS

Nombre del Proyecto	Código BPIN	Valor Vigencia Proyecto	Valor Total Proyecto
FORTALECIMIENTO A LA OPERATIVIDAD DE LA OFICINA DE FOMENTO A LA EMPLEABILIDAD, EL EMPLEO Y EL TRABAJO DECENTE EN EL MUNICIPIO DE BUCARAMANGA.	2023680010075	\$140.700.000	\$140.700.000

FORTALECIMIENTO A LA INVESTIGACIÓN, INNOVACIÓN Y DESARROLLO TECNOLÓGICO EN EL SECTOR TRABAJO EN BUCARAMANGA.	2024680010186	\$356.586.250	\$2.525.786.250
--	---------------	---------------	-----------------

4.2. DESCRIPCIÓN DE ACTIVIDADES DESARROLLADAS

Durante el primer semestre de 2024, la Agencia Pública de Empleo colocó 195 empleos; remitió 3.209 hojas de vida, beneficiando a 223 ciudadanos con talleres de orientación laboral en fomento de habilidades; se registraron 988 puestos de trabajo derivados de 305 vacantes y 79 empresas registradas en la Agencia Pública de Empleo.

A continuación, se relaciona la distribución de población beneficiaria:

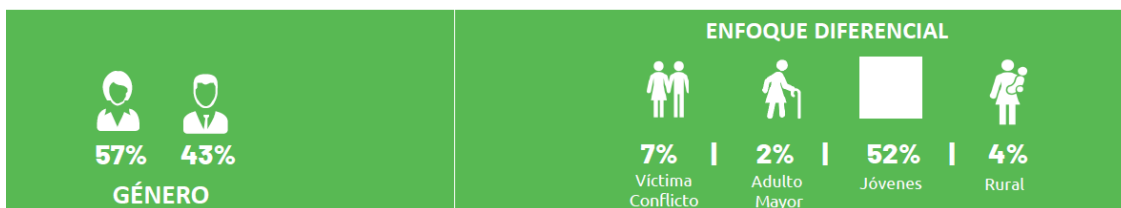
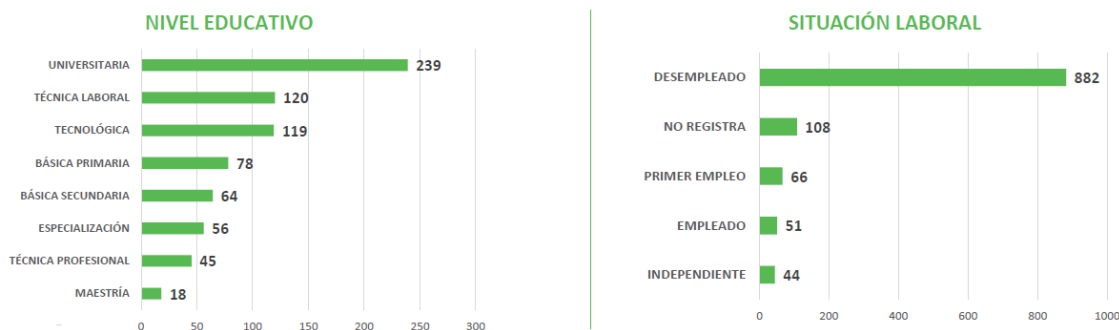

Con corte acumulado a 30 de septiembre de 2024, la Agencia Pública de Empleo y fomento empresarial obtuvo los siguientes resultados:

Colocar 978 empleos; registrar en el ecosistema de la agencia 128 empresas, 657 vacantes con 1.803 puestos de trabajo; se registraron 3.616 hojas de vida; logrando

orientar laboralmente a 2.267 ciudadanos, participación de 1.654 ciudadanos en talleres de formación en habilidades “blandas”; se lograron remitir 7.664 hojas de vida a las diferentes empresas registradas.

De las 3.616 hojas de vida registradas en la Agencia Pública de Empleo, la participación femenina continúa siendo superior, con 56% respecto a los hombres, cuya participación es del 44%; por otro lado, los jóvenes continúan liderando en cuanto al enfoque diferencial, con un 52%, respecto de las víctimas (7%); adulto mayor (2%) y población rural (4%).

Agencia Pública de Empleo del IMEBU participó en los siguientes eventos durante los 3 primeros trimestres del 2024:

Difusión de servicio en Campusland en Zona Franca, Jornada de empleabilidad en el ágora de Provenza, participación en Nos vemos en el barrio Colorados, Nos vemos en el barrio Manzanares, Rendición de cuentas Neomundo, Primera feria de inclusión socioeconómica Parque San Pio, Conexiones BGA Neomundo, Enlace diverso en Neomundo, Ruta de empleabilidad para personas con discapacidad en el barrio García Rovira, segunda feria de inclusión socioeconómica en el Café Madrid.

A su vez, se identificó que las empresas contaban con las siguientes particularidades:

En el “Comercio al por menor (incluso el comercio al por menor de combustibles), excepto el de vehículos automotores y motocicletas” contrataron al 23% de las colocaciones de empleos desde la Agencia Pública de Empleo del IMEBU. Seguido de empresas cuya actividad principal es “servicios personales” con el 17% de participación del total de empleos colocados. Con participación similar en contratación de personal, fueron las empresas de actividad de “Transformación de la madera y fabricación de productos de madera y de corcho, excepto muebles; fabricación de artículos de cestería y espartería” con el 15% de los empleos colocados.

Las organizaciones cuya actividad principal es: atención de la salud humana, actividades de empleo, actividades de asociaciones, actividades de servicios de comidas y bebidas, actividades de atención de la salud humana, fabricación de maquinaria y equipo n.c.p., actividades de seguridad e investigación privada, en su

totalidad representaron un 27% de participación empleos colocados durante el periodo en mención, con distribución similar en cada una de estas categorías.

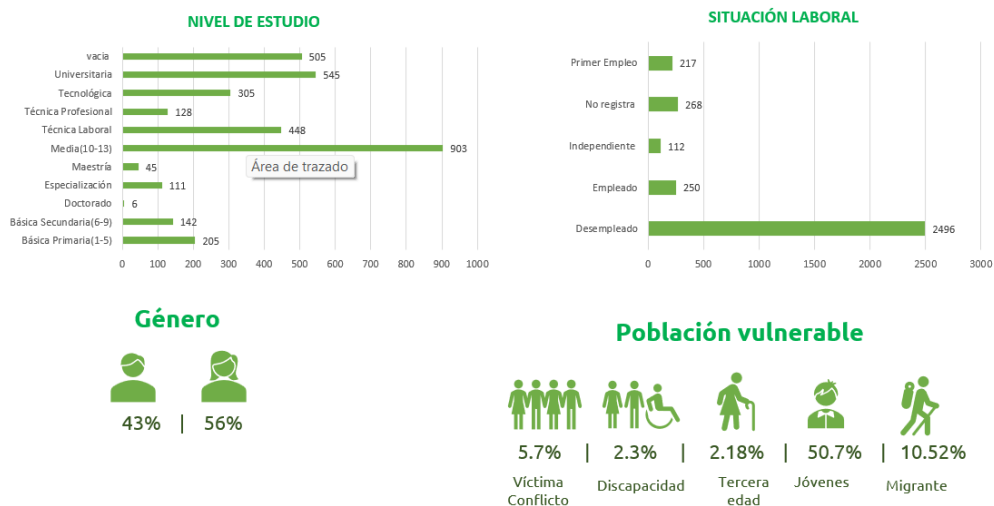

Fuente: Agencia pública de empleo IMEBU.

Meta 69: Cofinanciar 2 proyectos de innovación y desarrollo tecnológico mediante alianzas.

1. LÍNEA ESTRATÉGICA

Territorio seguro que progresa

2. SECTOR

Trabajo (36)

3. PROGRAMA

Fomento de la investigación, desarrollo tecnológico e innovación del sector trabajo (3605)

4. META E INDICADOR DE PRODUCTO

Cofinanciar 2 proyectos de innovación y desarrollo tecnológico mediante alianzas.

Indicador	Meta 2024	Logro 2024	% Avance 2024	Recursos programados	Recursos comprometidos (RP)	% Ejecución presupuestal
Proyectos de innovación y desarrollo tecnológico cofinanciados (360500700)	1	0	0%	\$114.079.306	\$0	0%

4.1. DESCRIPCIÓN DE PROYECTOS

Nombre del Proyecto	Código BPIN	Valor Vigencia Proyecto	Valor Total Proyecto
FORTALECIMIENTO A LA INVESTIGACIÓN, INNOVACIÓN Y DESARROLLO TECNOLÓGICO EN EL SECTOR TRABAJO BUCARAMANGA.	2024680010186	\$356.586.250	\$2.525.786.250

4.2. DESCRIPCIÓN DE ACTIVIDADES DESARROLLADAS.

La meta se encuentra programada para la vigencia 2024, pero no se ejecutó en el periodo.

Meta 70: Cofinanciar 8 proyectos para agregar valor a los productos y/o mejorar los canales de comercialización, así como para el Desarrollo de cadenas productivas.

1. LÍNEA ESTRATÉGICA

Territorio seguro que progresa

2. SECTOR

Comercio, industria y turismo (35)

3. PROGRAMA

Productividad y competitividad de las empresas colombianas (3502)

4. META E INDICADOR DE PRODUCTO

Cofinanciar 8 proyectos para agregar valor a los productos y/o mejorar los canales de comercialización, así como para el Desarrollo de cadenas productivas.

Indicador	Meta 2024	Logro 2024	% Avance 2024	Recursos programados	Recursos comprometidos (RP)	% Ejecución presupuestal
Proyectos cofinanciados para agregar valor a los productos y/o mejorar los canales de comercialización (350201000)	1	0	0%	\$45.000.000	\$0	0%

4.1. DESCRIPCIÓN DE PROYECTOS

Nombre del Proyecto	Código BPIN	Valor Vigencia Proyecto	Valor Total Proyecto
MEJORAMIENTO DE PRODUCTIVIDAD Y COMPETITIVIDAD DE UNIDADES PRODUCTIVAS DEL MUNICIPIO DE BUCARAMANGA.	2024680010185	\$2.490.883.074,05	\$14.913.508.075,03

4.2. DESCRIPCIÓN DE ACTIVIDADES DESARROLLADAS.

La meta se encuentra programada para la vigencia 2024, pero no se ejecutó en el periodo.

Meta 71: Asistir 2 proyectos de alto impacto para el fortalecimiento y desarrollo de cadenas productiva.

1. LÍNEA ESTRATÉGICA

Territorio seguro que progresa

2. SECTOR

Comercio, industria y turismo (35)

3. PROGRAMA

Productividad y competitividad de las empresas colombianas (3502)

4. META E INDICADOR DE PRODUCTO

Asistir 2 proyectos de alto impacto para el fortalecimiento y desarrollo de cadenas productiva.

Indicador	Meta 2024	Logro 2024	% Avance 2024	Recursos programados	Recursos comprometidos (RP)	% Ejecución presupuestal
Proyectos de alto impacto asistidos para el fortalecimiento de cadenas productivas (350200800)	1	2	0%	\$319.928.437,50	\$0	0%

4.1. DESCRIPCIÓN DE PROYECTOS

Nombre del Proyecto	Código BPIN	Valor Vigencia Proyecto	Valor Total Proyecto
MEJORAMIENTO DE PRODUCTIVIDAD Y COMPETITIVIDAD DE UNIDADES PRODUCTIVAS DEL MUNICIPIO DE BUCARAMANGA.	2024680010185	\$2.490.883.074,05	\$14.913.508.075,03

4.2. DESCRIPCIÓN DE ACTIVIDADES DESARROLLADAS.

La meta se encuentra programada para la vigencia 2024, pero no se ejecutó en el periodo.

Meta 72: Realizar 20 asistencias técnicas para el fortalecimiento de las unidades productivas de Economía Popular.

1. LÍNEA ESTRATÉGICA

Territorio seguro que progresa

2. SECTOR

Comercio, industria y turismo (35)

3. PROGRAMA

Productividad y competitividad de las empresas colombianas (3502)

4. META E INDICADOR DE PRODUCTO

Realizar 20 asistencias técnicas para el fortalecimiento de las unidades productivas de economía popular.

Indicador	Meta 2024	Logro 2024	% Avance 2024	Recursos programados	Recursos comprometidos (RP)	% Ejecución presupuestal
Asistencias técnicas realizadas (350211600)	3	0	0%	\$105.000.000	\$0	0%

4.1. DESCRIPCIÓN DE PROYECTOS

Nombre del Proyecto	Código BPIN	Valor Vigencia Proyecto	Valor Total Proyecto
MEJORAMIENTO DE PRODUCTIVIDAD Y COMPETITIVIDAD DE UNIDADES PRODUCTIVAS	2024680010185	\$2.490.883.074,05	\$14.913.508.075,03

DEL MUNICIPIO DE
BUCARAMANGA.

4.2. DESCRIPCIÓN DE ACTIVIDADES DESARROLLADAS.

La meta se encuentra programada para la vigencia 2024, pero no se ejecutó en el periodo.

Meta 73: Implementar una (1) Ventanilla Única Empresarial "Centro Integrado de Servicios al Empresario.

1. LÍNEA ESTRATÉGICA

Territorio seguro que progresa

2. SECTOR

Comercio, industria y turismo (35)

3. PROGRAMA

Productividad y competitividad de las empresas colombianas (3502)

4. META E INDICADOR DE PRODUCTO

Implementar una (1) Ventanilla Única Empresarial "Centro Integrado de Servicios al Empresario".

Indicador	Meta 2024	Logro 2024	% Avance 2024	Recursos programados	Recursos comprometidos (RP)	% Ejecución presupuestal
Implementación de la Ventanilla Única Empresarial (350201400)	1	0	0%	\$20.000.000	\$0	0%

4.1. DESCRIPCIÓN DE PROYECTOS

Nombre del Proyecto		Código BPIN	Valor Vigencia Proyecto	Valor Total Proyecto
MEJORAMIENTO DE PRODUCTIVIDAD Y COMPETITIVIDAD DE UNIDADES PRODUCTIVAS DEL MUNICIPIO DE BUCARAMANGA.	DE Y DE DE	2024680010185	\$2.490.883.074,05	\$14.913.508.075,03

4.2. DESCRIPCIÓN DE ACTIVIDADES DESARROLLADAS.

La meta se encuentra programada para la vigencia 2024, pero no se ejecutó en el periodo.

Meta 279: Implementar un proyecto para la modernización y fomento de la innovación empresarial, la inclusión financiera y la participación ciudadana en la economía popular a través de una herramienta digital, dirigido a la situación de informalidad económica o laboral y sin historial financiero.

1. LÍNEA ESTRATÉGICA

Territorio seguro que progresa

2. SECTOR

Comercio, industria y turismo (35)

3. PROGRAMA

Productividad y competitividad de las empresas colombianas (3502)

4. META E INDICADOR DE PRODUCTO

Implementar un proyecto para la modernización y fomento de la innovación empresarial, la inclusión financiera y la participación ciudadana en la economía popular a través de una herramienta digital, dirigido a la situación de informalidad económica o laboral y sin historial financiero.

Indicador	Meta 2024	Logro 2024	% Avance 2024	Recursos programados	Recursos comprometidos (RP)	% Ejecución presupuestal
Proyectos de innovación cofinanciados (350201200).	1	0	0%	\$35.000.000	\$0	0%

4.1. DESCRIPCIÓN DE PROYECTOS

Nombre del Proyecto	Código BPIN	Valor Vigencia Proyecto	Valor Total Proyecto
MEJORAMIENTO DE PRODUCTIVIDAD Y COMPETITIVIDAD DE UNIDADES PRODUCTIVAS DEL MUNICIPIO DE BUCARAMANGA.	2024680010185	\$2.490.883.074,05	\$14.913.508.075,03

4.2. DESCRIPCIÓN DE ACTIVIDADES DESARROLLADAS.

La meta se encuentra programada para la vigencia 2024, pero no se ejecutó en el periodo.

5. OTRAS ACTIVIDADES

Gestión adelantada previa a ejecución presupuestal y contractual.

ACTIVIDADES PRECONTRACTUALES	META PRODUCTO PDM 2024-2027
Avance en documentación precontractual para el Convenio Zasca Tec, con cámara de comercio para firma en el mes de octubre.	Realizar 3 estrategias de vinculación laboral compartida de incentivos para la inversión nacional y extranjera en el sector productivo
Actividades y documentación precontractual y trabajo cooperativo junto con población de los barrios beneficiarios de presupuestos participativos.	Realizar 15 Programas de formación para el trabajo

Avance en actividades y requisitos para la obtención de licencia transnacional para Agencia Pública de Empleo IMEBU. (para ejecutar en 2025)	Fortalecer técnicamente un (1) prestador del Servicio Público de Empleo y fomento empresarial
Avance en acuerdos con los integrantes de la Federación Nacional de Cafeteros Capitulo Santander, estudios del sector y demás documentación y tramites precontractuales.	Cofinanciar 2 proyectos de innovación y desarrollo tecnológico mediante alianzas
Convenio con UNAB en etapa precontractual próxima a terminar, para firma en los primeros días de octubre.	Asistir 2 proyectos de alto impacto para el fortalecimiento y desarrollo de cadenas productiva
Convenio Bancoldex, en etapa precontractual próxima a finiquitar para firma en el mes de octubre	Beneficiar a 8.000 Empresas con líneas especiales de crédito
Avance en etapa precontractual convenio con cámara de comercio para incentivos para la inversión nacional y extranjera en el municipio de Bucaramanga.	Realizar 3 estrategias de vinculación laboral compartida; de incentivos para la inversión nacional y extranjera en el sector productivo; y de beneficios para la formalización laboral

6. RELACIÓN PROYECTOS PRESENTADOS EN LA VIGENCIA 2024

6.1. PROYECTOS ANTIGUOS

ITEM	NOMBRE PROYECTO	BPIN
1.	FORTALECIMIENTO DEL CENTRO DE DESARROLLO EMPRESARIAL Y DE EMPLEABILIDAD EN EL MUNICIPIO DE BUCARAMANGA.	2020680010074
2.	APOYO A LAS LÍNEAS DE CRÉDITO CONDONABLE Y NO CONDONABLE DEL FONDO DE FOMENTO Y CRÉDITO DEL IMEBU, PROGRAMA BANCA CIUDADANA EN EL MUNICIPIO DE BUCARAMANGA.	2022680010037

3.	CONSOLIDACIÓN DEL COWORKING COMO ESTRATEGIA DE DINAMIZACIÓN EMPRESARIAL Y DE EMPLEABILIDAD EN EL MUNICIPIO DE BUCARAMANGA.	2023680010031
4.	FORTALECIMIENTO A LA OPERATIVIDAD DE LA OFICINA DE FOMENTO A LA EMPLEABILIDAD, EL EMPLEO Y EL TRABAJO DECENTE EN EL MUNICIPIO DE BUCARAMANGA.	2023680010075
5.	FORTALECIMIENTO DE LOS PROGRAMAS Y PROCESOS TRANSVERSALES DEL INSTITUTO MUNICIPAL DE EMPLEO Y FOMENTO EMPRESARIAL EN EL MUNICIPIO DE BUCARAMANGA.	2023680010076

6.2. PROYECTOS NUEVOS

ITEM	NOMBRE PROYECTO	BPIN	FECHA CERTIFICADO
1.	APOYO PARA LA FORMALIZACIÓN LABORAL DEL MUNICIPIO DE BUCARAMANGA.	2024680010181	06 DE AGOSTO 2024
2.	FORTALECIMIENTO DE COMPETENCIAS Y HABILIDADES PARA EL TRABAJO EN EL MUNICIPIO DE BUCARAMANGA.	2024680010182	06 DE AGOSTO 2024
3.	MEJORAMIENTO DE PRODUCTIVIDAD Y COMPETITIVIDAD DE UNIDADES PRODUCTIVAS DEL MUNICIPIO DE BUCARAMANGA.	2024680010185	06 DE AGOSTO 2024
4.	FORTALECIMIENTO A LA INVESTIGACIÓN, INNOVACIÓN Y EL DESARROLLO TECNOLÓGICO DEL SECTOR TRABAJO EN EL MUNICIPIO DE BUCARAMANGA.	2024680010186	06 DE AGOSTO 2024