



INDERBU

**INSTITUTO DE LA JUVENTUD EL DEPORTE Y LA
RECREACIÓN DE BUCARAMANGA**
Nit. : 804.002.166-1

INFORME DE GESTIÓN PRIMER TRIMESTRE 2016

INDERBU



GESTIÓN PRIMER TRIMESTRE 2016

CENTRO COMERCIAL ACRÓPOLIS / TERCER PISO
Biblioteca Virtual Unidades Tecnológicas-UTS
Avenida Samanes No. 9-140
TEL: 6450333 / 6323935 / FAX: 6454537
www.inderbu.gov.co
Bucaramanga – Colombia.



Lógica Ética & Estética
Gobierno de los Ciudadanos



INDERBU

INSTITUTO DE LA JUVENTUD EL DEPORTE Y LA RECREACIÓN DE BUCARAMANGA

Nit. : 804.002.166-1

INFORME DE GESTIÓN PRIMER TRIMESTRE DEL 2016

El Instituto de la Juventud, el Deporte y la Recreación de Bucaramanga, INDERBU creado mediante el Acuerdo Municipal 104 de 1996, a través de cada uno de sus proyectos diseñados para niños, jóvenes, adultos, adultos mayores y población especial, propicia la sana ocupación del tiempo libre, la participación e integración de los diferentes sectores de la ciudad y por su puesto contribuye a la formación integral utilizando el deporte como alternativa de prevención.

Presentamos el siguiente informe correspondiente al primer trimestre del 2016, teniendo como referencia el Plan de Desarrollo Municipal **Bucaramanga Capital Sostenible**, con los ejes programáticos **Deporte y Cultura que nos Una**, así como **Lo Social es Vital: Bucaramanga Crece contigo**, donde se incluyen los programas, subprogramas y proyectos específicos que ejecuta el INDERBU.

JÓVENES CON DESARROLLO Y OPORTUNIDADES

En el eje programático “Lo social es Vital: Bucaramanga crece contigo”, se encuentran inmersos los subprogramas “Atención y prevención Juvenil”, “Capacitación y formación integral juvenil” y “Organización y Participación Juvenil”, con las estrategias de aumentar los espacios para la inserción social, la prevención, el fomento y desarrollo integral de los jóvenes; fortalecer la acción juvenil articulando procesos de formación y apoyo de iniciativas sociales; así como fomentar las iniciativas de la juventud en la formulación de políticas públicas municipales para el desarrollo integral de los jóvenes bumangueses.

DEPORTE Y CULTURA QUE NOS UNA

En el Eje programático Deporte y Cultura que nos Una se encuentra el programa Bucaramanga Dinámica y Saludable, que con los subprogramas “Muévete Bucaramanga”, “Fomento Deportivo” y “Escenarios para la Gente” busca generar espacios para la práctica, fomento y desarrollo de la recreación, la actividad física y el deporte social comunitario; apoyar e incentivar la detección y formación de talentos; establecer acciones de apoyos a las actividades del deporte asociado y mantener los campos y escenarios deportivos en adecuadas condiciones para el uso de la comunidad.





INDERBU

INSTITUTO DE LA JUVENTUD EL DEPORTE Y LA RECREACIÓN DE BUCARAMANGA

Nit. : 804.002.166-1

LO SOCIAL ES VITAL

JÓVENES CON DESARROLLO Y OPORTUNIDADES: AREA DE JUVENTUD

Los proyectos de capacitación integral juvenil como modelo de prevención en problemáticas juveniles, liderados por el INDERBU, propenden por la participación juvenil; la prevención, el fomento y desarrollo integral de los jóvenes; así como el fortalecimiento de la acción juvenil, articulando procesos de formación y apoyo de iniciativas sociales, en un marco de reflexión y concientización sobre el ser joven.

Inicia el año con la participación en el análisis del joven bumangués proyectado hacia el futuro, como estrategia para la inclusión del pensamiento juvenil en el diseño del Plan de Desarrollo 2016-2019; haciendo énfasis en los mecanismos de participación democrática para las decisiones importantes de la ciudad.

MEJORAMIENTO DE LA PARTICIPACIÓN CIUDADANA	
FUNDAMENTO	Se promueve la cultura de participación democrática juvenil en el ente territorial desde las comunas, barrios, colegios, universidades, veredas, clubes juveniles y ONG.
ACTIVIDADES	<ul style="list-style-type: none">➤ PARTICIPACIÓN EN SOCIALIZACION DE APLICACIONES WEB DE COLOMBIA JOVEN El INDERBU participó en la socialización que realizó el programa presidencial Colombia Joven seccional Santander, de las estrategias Sí Joven y JUACO, iniciativas que permiten a todos los jóvenes acceder a la información necesaria para estudiar, emprender o aportar al desarrollo de la misma juventud colombiana. El INDERBU propende porque los jóvenes bumangueses no queden rezagados ante estas oportunidades de interacción, puesto que la ciudad siempre ha sido ejemplo en temáticas de desarrollo y participación juvenil.➤ COMITÉ LOCAL DE SALUD Y BIENESTAR EN EL MUNDO DEL TRABAJO Participación en el análisis de la situación laboral de los jóvenes en Bucaramanga con relación a las políticas del primer empleo, educación y definición de la situación militar de los jóvenes frente a su proyecto de vida.
RESULTADOS	FASE DE DISEÑO Y SOCIALIZACIÓN





INDERBU

INSTITUTO DE LA JUVENTUD EL DEPORTE Y LA RECREACIÓN DE BUCARAMANGA

Nit. : 804.002.166-1

CAPACITACIÓN Y FORMACIÓN INTEGRAL PARA JOVENES	
FUNDAMENTO	El INDERBU capacita y forma integralmente a los jóvenes de la ciudad entre 14 y 28 años de todos los estratos y sin distingo de clase social
ACTIVIDADES	<ul style="list-style-type: none"> ➤ Capacitación en fortalecimiento de las cadenas y unidades productivas del calzado y la confección, mediante cursos de estampados en la técnica de Screen en los barrios Kennedy y Altos del Progreso, beneficiando directamente 35 jóvenes e indirectamente a su entorno social. ➤ Asesoría en marketing, desarrollo de producto y de mercados a microempresarios de la comuna 2, como alternativa de generación de empleo y proyecto de vida para los jóvenes. 5 microempresas con sus unidades productivas, para un total de 15 personas.
RESULTADOS	Beneficiarios 50

PREVENCIÓN Y FORMACIÓN JUVENIL	
FUNDAMENTO	Con este proyecto el INDERBU, implementa un proceso de formación integral para prevenir problemáticas sociales con jóvenes de la ciudad.
ACTIVIDADES	<ul style="list-style-type: none"> • CAMPEONATO JUVENIL COMUNA 9 Apoyo en la organización del campeonato juvenil de microfútbol de la comuna 9 en el barrio El Sol, gestionando premiación, implementación deportiva, incentivos y la organización del campeonato con la participación de 85 jóvenes y adolescentes.
PARTICIPANTES	Beneficiarios: 85





INDERBU

INSTITUTO DE LA JUVENTUD EL DEPORTE Y LA RECREACIÓN DE BUCARAMANGA

Nit. : 804.002.166-1

CAPACITACIÓN PARA ORGANIZACIONES JUVENILES.

FUNDAMENTO	El INDERBU, continúa con la promoción de iniciativas de organización comunitaria vinculando jóvenes de Bucaramanga a procesos integración y asociatividad juvenil.
ACTIVIDADES	<p>JÓVENES DE CIUDAD NORTE PARTICIPARON EN CAMINATA ECOESPIRITUAL</p> <p>Manifestaciones culturales y artísticas, así como actividades recreativas y deportivas, fueron algunas de las expresiones juveniles que vivieron aproximadamente 300 jóvenes de Ciudad Norte, en una caminata eco-espiritual al embalse del río Tona.</p> <p>Los jóvenes plasmaron en pinturas acuarelas sus sueños y anhelos de la ciudad que imaginan en los próximos cinco años. Elaboraron manuscritos con la historia de sus barrios, en un documento que servirá de insumo para la construcción de la historia de la ciudad. Fue un proceso de integración y socialización, con el propósito de despertar valores y aptitudes sociales en los jóvenes, además de enseñarles a conocer su ciudad, los recursos naturales y las potencialidades de un desarrollo local integral para la construcción del futuro.</p>
RESULTADOS	Beneficiarios 300 Jóvenes





INDERBU

INSTITUTO DE LA JUVENTUD EL DEPORTE Y LA RECREACIÓN DE BUCARAMANGA

Nit. : 804.002.166-1

DEPORTE Y CULTURA QUE NOS UNA

FORMANDO TALENTOS: ÁREA DE FORMACIÓN

A través de esta área el INDERBU promueve, difunde, apoya y realiza proyectos misionales de deporte formativo estipulados en la Constitución Nacional, en la Ley General del Deporte, “Ley 181 de 1995” y en el Plan Decenal del Deporte 2009-2019, correspondientes a las fases iniciales, fundamentales y principales de todo proceso de desarrollo deportivo. Durante este primer periodo del año 2016, se vienen ejecutando los proyectos Juegos Deportivos Estudiantiles-Supérate y las Escuelas de Formación Deportiva mediante alianzas estratégicas.

JUEGOS DEPORTIVOS ESTUDIANTILES- SUPÉRATE	
FUNDAMENTO	Programa de política nacional, descentralizada que permite el desarrollo deportivo de cada municipio, a través de los entes respectivos, permitiendo que se promueva e impulse la práctica deportiva escolar, enmarcada en el Plan decenal, planes departamentales y planes Municipales, con el propósito de contribuir con la formación integral de los estudiantes. Actualmente se denominan SUPERATE-INTERCOLEGIADOS, gracias a la articulación técnica y administrativa de los dos proyectos con el fin de lograr un mayor impacto social y establecer en su fase de implementación mayor inclusión y medios para su ejecución.
DIRIGIDO A	Niños (as) escolarizados entre los 5 y los 12 años de edad Niños (as) y jóvenes escolarizados entre los 12 y los 17 años de edad
ACTIVIDADES REALIZADAS	<ul style="list-style-type: none">➤ Proceso de convocatoria, difusión, promoción, de inscripciones en los colegios.➤ Reunión con rectores de colegios de la ciudad, para socializar y motivar el proceso de inscripciones a través de la plataforma SUPÉRATE.➤ Brindar la asesoría y apoyo necesarios a profesores de educación física de colegios, para realizar los procesos de inscripción de deportistas.➤ Se realizaron visitas de asesoría a las instituciones educativas y se apoyó el proceso de inscripción en la página oficial de Supérate.➤ Se realizaron las reuniones técnicas en los deportes de conjunto:





INDERBU

INSTITUTO DE LA JUVENTUD EL DEPORTE Y LA RECREACIÓN DE BUCARAMANGA

Nit. : 804.002.166-1

	Baloncesto, Voleibol Piso, Fútbol, Microfútbol y Fútbol Sala.
POBLACIÓN INSCRITA	7178 deportistas
	111 Instituciones ya inscritas en plataforma Supérate
LOGROS	-Inscripción por Página Web -A la fecha cumplimiento del 112% de la meta propuesta por Supérate. -Inscripción de otros colegios participantes, nuevos para los Juegos Estudiantiles.





INDERBU

INSTITUTO DE LA JUVENTUD EL DEPORTE Y LA RECREACIÓN DE BUCARAMANGA

Nit. : 804.002.166-1

ESCUELAS DE INICIACIÓN Y FORMACIÓN DEPORTIVA

FUNDAMENTO	Programa educativo, de carácter extra curricular, que contribuye a la formación integral de los niños y jóvenes entre los 7 y 14 años del Municipio de Bucaramanga. Están orientadas en procesos pedagógicos derivados de planes curriculares acordes a la edad y a las etapas del proceso de formación deportiva; estructurando la base de sustentación para la proyección hacia la práctica deportiva competitiva y de altos logros, así como el fortalecimiento de valores para la consolidación de proyectos de vida.
DIRIGIDO A:	Niños (as) y jóvenes entre los 6 y los 12 años de edad
DEPORTES	Fútbol, Patinaje, Tenis de Campo y BMX
ESTRATEGIA	Mediante alianzas estratégicas con Ligas y clubes deportivos, el INDERBU abre inscripciones gratuitas en las disciplinas de fútbol, patinaje y tenis de campo, beneficiando a niños de 6 a 12 años, quienes se podrán inscribir presentando carné de afiliación al SISBEN y/o fotocopia de un recibo de servicio público domiciliario de su residencia en estrato 1, 2 ó 3.
POBLACIÓN ATENDIDA	PATINAJE: Cupo para 100 niños, niñas y jóvenes de 6 a 12 años FÚTBOL: Cupo para 400 niños en Cancha Sintética Esperanza II, Estoraques y Villas San Ignacio. TENIS DE CAMPO: Cupos abiertos para niños en el Polideportivo de Ciudad Bolívar. BMX: Cupos abiertos en el Parque Extremo





INDERBU

INSTITUTO DE LA JUVENTUD EL DEPORTE Y LA RECREACIÓN DE BUCARAMANGA

Nit. : 804.002.166-1

MUÉVETE BUCARAMANGA: PROYECTOS RECREATIVOS

A través de la recreación y la actividad física, el INDERBU propicia la integración comunitaria, la participación del núcleo familiar y la inclusión de diversos sectores con actividades en parques de distintos barrios. Los ciclopaseos urbanos nocturnos y diurnos vinculan a diversas organizaciones ciclistas y comunidad en general, permitiendo el redescubrimiento del paisaje urbano a bordo de las bicicletas, fomentando estilos de vida saludables, el cuidado del medio ambiente.

IMPLEMENTACIÓN DE RECREOVÍAS Y FOMENTO DE LA ACTIVIDAD FÍSICA EN LA CIUDAD DE BUCARAMANGA	
FUNDAMENTO	Diversidad de actividades que promueven estilos de vida saludables con el ejercicio físico, la recreación e integración de la familia y su comunidad. Cada domingo el INDERBU realiza diversas jornadas de aeróbicos, recreación, con recorridos para caminantes, ciclistas y patinadores, espacios para los seguidores del deporte urbano y participación interinstitucional.
ACTIVIDADES	<p>RECREOVÍAS: Se han ido fortaleciendo con una programación variada para consolidarlo como el espacio preferido por la ciudadanía del día domingo. Iniciaron el 28 de febrero del presente año y se han realizado de manera constante a excepción de un domingo en Semana Santa y el día del trabajo.</p> <p>VEHÍCULOS DE TRACCIÓN HUMANA VTH Exhibición desde el parque de Los Niños, por toda la Recreovía hasta el parque Santander, donde se realizó la Primera fecha del "II Campeonato Departamental de Vehículos de Tracción Humana VTH, Santander 2016.</p> <p>RUMBA KIDS Cada vez son más los niños que se vinculan a la sesión de aeróbicos infantiles en la zona del Clavijero con "Rumba Kids", que con música divierte y brinda actividad física a los más pequeños y que en ocasiones integra a sus padres y/o acompañantes.</p>





INDERBU

INSTITUTO DE LA JUVENTUD EL DEPORTE Y LA RECREACIÓN DE BUCARAMANGA

Nit. : 804.002.166-1

	<p>VARIEDAD DE AERÓBICOS</p> <p>Tanto en el parque de Los Niños, como en el Turbay, se realizan aeróbicos según la capacidad y habilidad de los participantes: Rumba, Zumba, Gimnasia de Mantenimiento, Full Body, Movilidad Articular, Aeróbicos Avanzados, Gimnasia Musicalizada, Batalla de ritmos y Aeróbicos con Folklore.</p> <p>Presencia institucional de otras dependencias municipales como ISABU, con campaña de prevención de enfermedades y Bomberos Bucaramanga con actividad para niños “Bomberitos por un Día”.</p> <p>Alianzas con empresas privadas que apoyan la labor institucional como SURA, FITNESS PEOPLE CENTRO MEDICO DEPORTIVO, Tiendas Deportivas Germany, Hamburguesas El Garaje y FARMACLUB FITNESS CLUB.</p> <p>Funcionan los siguientes programas dentro de este proyecto:</p> <p>CIRCUITO CICLÍSTICO: El Inderbu apoyó la realización del Circuito Ciclístico organizado por el club Santander en la Recreovía, presentando un espacio de recreación y esparcimiento para los bumangueses que la frecuentan cada domingo.</p> <p>CICLOPASEOS URBANOS: los ciclopaseos urbanos nocturnos y diurnos, permiten el redescubrimiento del paisaje urbano a bordo de las bicicletas, fomentando estilos de vida saludables, el cuidado del medio ambiente y promueven el uso de este medio alternativo de transporte. Cerca de 300 personas se vinculan a cada ciclopaseo de los últimos jueves del mes que iniciaron en el mes de mayo.</p>
<p>PARTICIPANTES</p>	<p>Aproximadamente 9.600 personas.</p>

CUADRAS RECREATIVAS	
<p>FUNDAMENTO</p>	<p>Brindar posibilidades de esparcimiento y recreación a niños de sectores marginados de las 17 comunas y 3 corregimientos de la ciudad, que permitan el uso constructivo del tiempo libre a través de actividades</p>





INDERBU

INSTITUTO DE LA JUVENTUD EL DEPORTE Y LA RECREACIÓN DE BUCARAMANGA

Nit. : 804.002.166-1

	lúdicas, formativas, deportivas y artísticas - culturales
ACTIVIDADES	<p>Se han desarrollado aproximadamente 12 Cuadras Recreativas en este primer trimestre del 2016 en diferentes barrios de la ciudad, como Colegio Aurelio Martínez Mutis de los barrios Ricaurte y Victoria, barrio Provenza con niños del niños del ICBF, barrios La Inmaculada y las Hamacas para celebrar del día de la familia, barrio EL Sol; así como las siguientes celebraciones del día de los niños.</p> <p>CELEBRACIÓN DIA DE LOS NIÑOS</p> <p>Los niños y jóvenes de distintos barrios de la ciudad, recibieron toda una jornada de recreación y diversión con el INDERBU. La comunidad se integra con recreación dirigida, minitorneo de futbolito, mesas de ping pong, así como el saltarían para los niños y el juego tradicional de la rana.</p> <ul style="list-style-type: none"> ➤ BARRIO CAMPO MADRID ➤ COLEGIO CAFÉ MADRID ➤ VILLA ROSA ➤ COLEGIO DE LA JUVENTUD ➤ CANCHA COSMOS BARRIO VILLA ROSA ➤ FINCA POLICÍA NACIONAL
PARTICIPANTES	Aproximadamente 2.940 niños y niñas

FESTIVALES RECREATIVOS Y DEPORTIVOS COMUNITARIOS

FUNDAMENTO	Brindar espacios de integración de convivencia y de socialización a la comunidad en general, a través de la realización de actividades deportivas y recreativas que propicien el aprovechamiento del tiempo libre.
ACTIVIDADES	Se desarrollaron aproximadamente 34 actividades en diferentes barrios, colegios, parques y canchas de la ciudad, como Cancha del Barrio Café Madrid, Instituto Técnico Superior Dámaso Zapata, Apoyo al Torneo Nacional de Duatlón y Triatlón organizado por la liga de Triatlón en la





INDERBU

INSTITUTO DE LA JUVENTUD EL DEPORTE Y LA RECREACIÓN DE BUCARAMANGA

Nit. : 804.002.166-1

Unidad Deportiva y barrio La Universidad; Torneo departamental de atletismo en el estado La Flora, organizado por el club Gacelas; Apoyo logístico para evento de la oficina de Reparación de Víctimas, Gobernación de Santander y Alcaldía de Bucaramanga, festival juvenil en el colegio militar General Santander, apoyo a la celebración de los Días del Edil y del Reciclador organizados por la Alcaldía de Bucaramanga, celebración día de la madre en el barrio Kennedy; así como las jornadas fijas de la actividad “El Inderbu en Tu Barrio” y “Al Parque con el Inderbu”.

EL INDERBU EN TU BARRIO

El INDERBU llega a los barrios para promover el ejercicio, la vida saludable y la integración comunitaria entorno al deporte aeróbico. En los parques y salones comunales, se realizan madrugones de rumba y noches de fiesta aeróbica para que los bumangueses se mantengan activos y realicen ejercicios con mayor frecuencia en la semana.

En los parques San Pío y Leones, los viernes de 6:00 a 7:00 de la mañana; en los barrios Santander y La Ceiba, los viernes de 7:00 a 8:00 de la noche. En el barrio Kennedy, se realizan dos jornadas de aeróbicos los días miércoles y viernes de 8:00 a 9:00 de la noche; en la plazoleta del Estadio Alfonso López son los miércoles de 6:00 a 7:00 de la mañana; en el parque de Las Cigarras son sesiones especiales para los adultos mayores los días viernes de 6:30 a 7:30 de la mañana.

AL PARQUE CON EL INDERBU

Actividad que se realiza en diferentes parques todos los jueves desde las 7:00 hasta las 9:00 de la noche, con el propósito de promover estilos de vida saludables a través del ejercicio aeróbico. La rumba y los ejercicios de gimnasia muscular se rotan por diferentes parques y son guiados por los instructores del INDERBU, quienes al ritmo de diferentes géneros musicales fomentarán estas actividades deportivas, propiciando también la integración comunitaria.

EL INDERBU EN FERIA DE SERVICIOS DE LA ADMINISTRACIÓN MUNICIPAL BARRIO LA INMACULADA

Un stand y recreación dirigida para los habitantes de este importante sector fue el aporte del INDERBU, en aras de promover hábitos de vida saludables entorno a la actividad física. Acercamiento de líderes, jóvenes y adolescentes a la oferta institucional mediante alianzas estratégicas con





INDERBU

INSTITUTO DE LA JUVENTUD EL DEPORTE Y LA RECREACIÓN DE BUCARAMANGA

Nit. : 804.002.166-1

	la liga de patinaje y algunos clubes deportivos de la ciudad.
PARTICIPANTES	Aproximadamente 3.520 personas entre niños, jóvenes, adultos.

MUÉVETE BUCARAMANGA: ÁREA DEPORTES Y RECREACIÓN

A través de esta área el INDERBU llega a diversos sectores poblacionales como campesinos de todas las edades, población con capacidades especiales, empleados, adultos mayores y deportistas de los barrios y comunas, propiciando la integración y sana utilización del tiempo libre con actividad deportiva y recreativa.

OLIMPIADAS INTERCOMUNALES	
FUNDAMENTO	Contribuir al proceso de organización y consolidación de grupos juveniles y comunitarios de la ciudad a través de actividades deportivas, recreativas, de capacitación y culturales que propicien en el joven y en el adulto espacios de participación, integración, convivencia ciudadana, prevención y disminución del consumo de sustancias psicoactivas, durante el desarrollo de la olimpiada.
ACTIVIDADES REALIZADAS	A partir del segundo semestre se iniciarán las reuniones de concertación y socialización de las olimpiadas, para dar paso a la ejecución del cronograma con inscripciones de equipos de los barrios y comunas de la ciudad.
DIRIGIDO A:	Niños mayores de 12 años, jóvenes, y adultos, ubicados en las categorías infantil, juvenil, mayores y sénior en las ramas masculina y femenina.





INDERBU

INSTITUTO DE LA JUVENTUD EL DEPORTE Y LA RECREACIÓN DE BUCARAMANGA

Nit. : 804.002.166-1

DISCIPLINAS DEPORTIVAS	Fútbol, Baloncesto, Microfútbol, Voleibol y Fútbol Sala. Con 2.560 deportistas inscritos.
-------------------------------	---

FESTIVALES DEPORTIVOS Y RECREATIVOS DEL ADULTO MAYOR	
FUNDAMENTO	Propiciar el desarrollo integral de población adulta mayor a través de la práctica de la recreación y el deporte acorde a sus capacidades físicas, fortaleciendo sus valores éticos sociales y culturales.
ACTIVIDADES REALIZADAS	<p>ACTIVIDAD FÍSICA Y RECREACIÓN:</p> <ul style="list-style-type: none"> Jornadas de aeróbicos especiales para adultos mayores los días lunes y viernes en el parque Los Leones de 6:00 a 7:00 de la mañana; los días viernes también con madrugones de 6:00 a 7:00 de la mañana y en Las Cigarras de 6:30 a 7:30 de la mañana. Celebración día de la madre en los Centros Vida de los barrios Kennedy, Álvarez y Real de Minas (Años Maravillosos) <p>Se encuentra programado para el segundo semestre del año 2016, realizar las reuniones de socialización y concertación con los grupos de adultos mayores, para determinar el cronograma que incluirá actividades como: festival de juegos de mesa (dominó, naipes, parques, damas chinas, cartas), festival de danzas, festival de Carranga y juegos autóctonos (rana, Coconuba).</p>
DIRIGIDO A:	Personas mayores de 50 años en forma colectiva o individualmente considerados Adultos Mayores.

OLIMPIADAS CAMPESINAS E INTERVEREDALES	
FUNDAMENTO	Fortalecer y consolidar el proceso participativo y formativo de los habitantes de los corregimientos 1, 2 y 3 de Bucaramanga, a través de la integración en diferentes actividades deportivas, recreativas y artístico culturales que conlleven al mejoramiento de su calidad de vida.





INDERBU

INSTITUTO DE LA JUVENTUD EL DEPORTE Y LA RECREACIÓN DE BUCARAMANGA

Nit. : 804.002.166-1

ACTIVIDADES REALIZADAS	<p>Se adelantaron reuniones con el sector campesino para realizar el proceso de selección de representantes a conformar la terna de aspirantes al Consejo Directivo del Inderbu.</p> <p>A partir del segundo semestre se adelantarán las reuniones con los líderes deportivos de las veredas, a fin de concertar y socializar su participación en la ejecución de las Olimpiadas Campesinas e Interveredales.</p>
DIRIGIDO A:	Dirigido a niños mayores de 12 años, jóvenes, adultos y adultos mayores en las ramas masculina y femenina
DEPORTES	Microfútbol libre, femenino, Juvenil e Infantil; Fútbol libre; Baloncesto femenino y masculino; Voleibol Mixto, entre otras.
JUEGOS PARALÍMPICOS MUNICIPALES	
FUNDAMENTO	Ofrecer mejores oportunidades de participación e integración a las personas con capacidad especial, desarrollando actividades deportivas, recreativas, de formación, de integración y artístico – culturales que permitan fortalecer sus talentos físicos, sensoriales y mentales.
ACTIVIDADES REALIZADAS	<p>VISITA DIRECTIVOS COMITÉ PARALÍMPICO COLOMBIANO</p> <p>Se realizó reunión con el presidente del Comité Paralímpico Colombiano Julio César Ávila, junto con el metodólogo Carlos Barbosa, y Edmundo Pérez, director de mercadeo, donde se expusieron los alcances del proyecto municipal Apoyo al Sector Discapacitado, con actividades específicas para los sectores cognitivo, auditivo, visual y físico. Los delegados del Comité Paralímpico Colombiano por su parte, en actividades de promoción de políticas de deporte, recreación y rehabilitación deportiva, coordinan y ejecutan los distintos programas del deporte Paralímpico y Sordolímpico en el territorio colombiano.</p> <p>El INDERBU ha participado activamente en las diferentes mesas de trabajo organizadas por la administración central, en procura del diseño de programas y proyectos específicos para el mejoramiento de la calidad de vida de este sector.</p> <p>Las reuniones de socialización y concertación de las Olimpiadas Paralímpicas Municipales se realizarán en el segundo semestre del presente año, para definir cronogramas de actividades para cada sector</p>





INDERBU

INSTITUTO DE LA JUVENTUD EL DEPORTE Y LA RECREACIÓN DE BUCARAMANGA

Nit. : 804.002.166-1

	con capacidad especial.
DIRIGIDO A:	Niños, jóvenes y adultos en condición de discapacidad.

OLIMPIADAS CARCELARIAS

FUNDAMENTO	Brindar una recreación integral a toda la población carcelaria, mediante la integración de diferentes disciplinas deportivas, recreativas y artísticas culturales, tanto en la cárcel de hombres como de mujeres, que contribuyan a desarrollar procesos de resocialización.
ACTIVIDADES REALIZADAS	Se realizó una reunión con la participación de la Procuraduría, para el análisis de las problemáticas de la población carcelaria y el diseño del proyecto deportivo que brindará atención a esta población. Se han planeado los deportes Fútbol, Microfútbol, Voleibol, Baloncesto, Billar, Billar Pool, Ajedrez y aeróbicos Bolo Criollo Atletismo y festivales de aeróbicos.
DIRIGIDO A:	Hombres y Mujeres reclusos en los centros penitenciarios de la ciudad. (Cárcel Modelo y Centro de Reclusión Femenino).

OLIMPIADAS EMPRESARIALES

FUNDAMENTO	Brindar un espacio de encuentro donde el deporte y la recreación sean los mecanismos que proporcionen la integración y el relajamiento físico y mental entre los trabajadores de los diferentes sectores productivos Públicos y/o Privados del Municipio de Bucaramanga.
ACTIVIDADES REALIZADAS	A partir del segundo semestre se iniciarán las reuniones de socialización de las olimpiadas, para dar paso a la ejecución del cronograma con inscripciones de equipos de los diferentes sectores productivos de la ciudad.
DIRIGIDO A:	A la fuerza laboral de Bucaramanga de los sectores Público y privado.





INDERBU

INSTITUTO DE LA JUVENTUD EL DEPORTE Y LA RECREACIÓN DE BUCARAMANGA

Nit. : 804.002.166-1

ESCENARIOS PARA LA GENTE

CUSTODIA, ADMINISTRACIÓN MANTENIMIENTO DE ESCENARIOS Y CAMPOS DEPORTIVOS DEL MUNICIPIO DE BUCARAMANGA

Este proyecto busca mantener los campos y escenarios deportivos en adecuadas condiciones para el uso de la comunidad y de esta manera generar espacios para la práctica, fomento y desarrollo de la recreación, la actividad física y el deporte social comunitario. Un total de ocho escenarios son mantenidos con administración permanente.

La presente administración procedió a establecer mediante una inspección visual las condiciones en que se encontraban cada uno de los escenarios, obteniendo el siguiente resultado:

ESCENARIOS	DIAGNÓSTICO
Canchas de Tenis Parque de Los Niños	<ul style="list-style-type: none">➤ Toda la infraestructura física del edificio necesita un mantenimiento, debido a que está deteriorada por la constante humedad a la que es expuesta, lo que ocasiona además que los muros y placas estén agrietados, con moho, pintura y piso en mal estado.➤ En las canchas de tenis se puede observar empozamiento de agua.➤ Los salones y pasillos son utilizados para otros fines como almacenamiento de implementos y otros objetos.➤ Falta mantenimiento y demarcación de la cancha de tenis.➤ Los sifones se encuentran tapados.➤ Encerramiento deteriorado.➤ Falta de mantenimiento de jardines exteriores y fachada.➤ Escombros en los alrededores.





INDERBU

INSTITUTO DE LA JUVENTUD EL DEPORTE Y LA RECREACIÓN DE BUCARAMANGA

Nit. : 804.002.166-1

	<ul style="list-style-type: none">➤ Falta de señalización e imagen institucional.➤ Ventanas sin vidrios.➤ Falta de mantenimiento de puertas y ventanas.➤ Faltan extintores y mecanismos para prevención y atención de emergencias.
COLISEO EDMUNDO LUNA SANTOS	<ul style="list-style-type: none">➤ Falta de mantenimiento al sistema eléctrico en general, lo que aumenta el consumo de energía.➤ Falta de mantenimiento en los canales de desagüe.➤ En general falta de mantenimiento en la mayor parte de las instalaciones.➤ Falta un sistema de contención del balón para mitigar daños en puerta principal.➤ Deterioro en: Campo de juego, estructuras metálicas (corrosión), tejas (goteras), fachada, puertas de acceso, puertas de baños, paredes, mallas de cerramiento graderías.➤ Falta de reglamentación y orden en uso de las herramientas deportivas.➤ Falta de reglamentación en el acceso a las instalaciones y control eficiente de espacios.➤ Publicidad privada sin control y/o convenios.➤ Falta de un administrador de escenario para el mantenimiento preventivo y el manejo del material con su respectiva acta de entrega y devolución.➤ Falta de cultura ciudadana y sentir lo nuestro.➤ Falta de señalización.➤ Baterías de baños obsoletas.➤ Vandalismo.





INDERBU

INSTITUTO DE LA JUVENTUD EL DEPORTE Y LA RECREACIÓN DE BUCARAMANGA

Nit. : 804.002.166-1

	<ul style="list-style-type: none"> ➤ Existe un control sectorizado del escenario por diferentes ligas y clubes. ➤ Faltan extintores y mecanismos para prevención y atención de emergencias.
<p>ESTADIO DE ATLETISMO LUIS ENRIQUE FIGUEROA REY</p>	<ul style="list-style-type: none"> ➤ Basuras y escombros en canales y en el escenario. ➤ Falta de mantenimiento al sistema eléctrico de las torres. No todas funcionan. ➤ En general falta de mantenimiento en la mayor parte de las instalaciones. ➤ Falta de muros de contención costado oriental, para evitar escombros en escenario ➤ Deterioro en: pista sintética, canales de desagüe, cubierta de graderías (goteras), estructura de soporte cubierta graderías (corrosión), estructura torres de iluminación (corrosión) y locaciones antiguas. ➤ Falta de reglamentación y orden en uso de las herramientas deportivas. ➤ Falta de reglamentación en el acceso a las instalaciones. ➤ Carnetización para caminantes. ➤ Publicidad privada sin control y/o convenios a través del INDERBU. ➤ Zonas verdes y de acceso convertidas en parqueadero de motos. ➤ Falta de un administrador de escenario para el mantenimiento preventivo y el manejo del material con su respectiva acta de entrega y devolución. ➤ Falta de cultura ciudadana y sentir lo nuestro. ➤ Basuras por el costado oriental en zona dispuesta para los





INDERBU

INSTITUTO DE LA JUVENTUD EL DEPORTE Y LA RECREACIÓN DE BUCARAMANGA

Nit. : 804.002.166-1

	<p>caminantes (Cross)</p> <ul style="list-style-type: none"> ➤ Falta de señalización. ➤ Falta equipamiento para primeros auxilios, extintores y mecanismos para prevención y atención de emergencias.
ESTADIO DE LA JUVENTUD	<ul style="list-style-type: none"> ➤ Falta de mantenimiento: Canales de desagüe ubicados en la carretera, que en temporada de lluvias se tapan y colapsan vertiendo cantidad de agua y basuras al escenario, estructuras metálicas (corrosión). ➤ Adecuación de cerramiento costado occidente. ➤ Falta de un reglamento visible para el uso y el ingreso al escenario. ➤ Falta de un administrador para el mantenimiento preventivo. ➤ Falta de señalización. ➤ Cancha sintética presenta ondulaciones. ➤ Falta de cultura en la utilización de los baños. ➤ Adecuación de vallas para pauta comercial (auto sostenibilidad) ➤ Faltan extintores y mecanismos para prevención y atención de emergencias.
PARQUE EXTREMO	<ul style="list-style-type: none"> ➤ Basuras y escombros en canales de desagüe y en el escenario. ➤ El desagüe del viaducto con las lluvias cae al parque ocasionando mayor deterioro. ➤ Zona de acceso tomada por obreros y por nueva construcción del puente, lo que genera mayor deterioro. ➤ Zonas peatonales deterioradas por paqueo de motos y carros. ➤ Baños utilizados por obreros y ciudadanos para consumo de





INDERBU

INSTITUTO DE LA JUVENTUD EL DEPORTE Y LA RECREACIÓN DE BUCARAMANGA

Nit. : 804.002.166-1

	<p>alucinógenos.</p> <ul style="list-style-type: none"> ➤ Baterías de baños deterioradas, en mal estado y con piezas faltantes. ➤ Faltan puertas de algunos baños. ➤ Vandalismo en puertas y paredes. ➤ Cancha sintética se está deteriorando ya que la montaña de tierra contigua, con las lluvias arrastra material sobre el sintético. ➤ Cerramiento bajo, posibilita el ingreso por el costado derecho, donde se presenta consumo de sustancias psicoactivas. ➤ Motobombas no funcionan. ➤ En general falta de mantenimiento en la mayor parte de las instalaciones. ➤ Falta de reglamentación en el acceso a las instalaciones. ➤ Falta de un administrador de escenario para el mantenimiento preventivo. ➤ Falta de cultura ciudadana y sentir lo nuestro. ➤ Falta de señalización. ➤ Faltan extintores y mecanismos para prevención y atención de emergencias.
<p>PATINODROMO ROBERTO GARCÍA PEÑA</p>	<ul style="list-style-type: none"> ➤ Falta de mantenimiento al sistema de canales para el desagüe. ➤ En general falta de mantenimiento en la mayor parte de las instalaciones. ➤ Deterioro en: Bancas, estructuras metálicas (corrosión), tejas (goteras), fachada, puertas de acceso, puertas de baños, paredes, mallas de cerramiento.





INDERBU

INSTITUTO DE LA JUVENTUD EL DEPORTE Y LA RECREACIÓN DE BUCARAMANGA

Nit. : 804.002.166-1

	<ul style="list-style-type: none"> ➤ Falta de un reglamento visible para ingreso al escenario. ➤ Publicidad privada sin control y/o convenios a través del INDERBU. ➤ Falta de un administrador de escenario para el mantenimiento preventivo. ➤ Falta de señalización. ➤ Tanques de agua inadecuados. ➤ Control de parqueadero. ➤ Faltan extintores y mecanismos para prevención y atención de emergencias.
<p>POLIDEPORTIVO CIUDAD BOLÍVAR</p>	<ul style="list-style-type: none"> ➤ En general falta de mantenimiento en la mayor parte de las instalaciones. ➤ Deterioro en: Bancas, estructuras metálicas (corrosión), fachada, puertas de acceso, puertas de baños, paredes, mallas de cerramiento. ➤ Falta de mantenimiento en el sistema de eléctrico y de iluminación. ➤ Falta de un reglamento visible para el uso y el ingreso al escenario. ➤ Falta de un administrador para el mantenimiento preventivo. ➤ Falta de señalización. ➤ Faltan extintores y mecanismos para prevención y atención de emergencias.
<p>VELÓDROMO ALFONSO FLÓREZ ORTIZ</p>	<ul style="list-style-type: none"> ➤ Uso inadecuado de las instalaciones para eventos comerciales. ➤ Falta de mantenimiento al sistema de canales para el desagüe, lo que ocasiona goteras y acumulación.





INDERBU

INSTITUTO DE LA JUVENTUD EL DEPORTE Y LA RECREACIÓN DE BUCARAMANGA

Nit. : 804.002.166-1

	<ul style="list-style-type: none"> ➤ Goteras por falta de adecuación en tejas. ➤ En general falta de mantenimiento en la mayor parte de las instalaciones. ➤ Deterioro en: estructuras metálicas (corrosión), fachada, puertas de acceso, puertas de baños, paredes y muros de cerramiento. ➤ Falta de un reglamento visible para el ingreso y uso del escenario. ➤ Publicidad privada sin control y/o convenios a través del INDERBU. ➤ Falta de un administrador de escenario para el mantenimiento preventivo. ➤ Falta de señalización. ➤ Control de parqueadero. ➤ Adecuación de vallas para pauta publicitaria en zonas autorizadas. ➤ Adecuación de espacios para ventas. ➤ Mantenimiento al sistema eléctrico. ➤ Faltan extintores y mecanismos para prevención y atención de emergencias.
<p>ESTADIO DE SOFTBOL Y CANCHA DEL KENNEDY</p>	<ul style="list-style-type: none"> ➤ NO SE REALIZÓ VISITA, YA QUE NO HAN SIDO ENTREGADOS AL INDERBU PARA SU ADMINISTRACIÓN.
<p>COLISEO BICENTENARIO</p>	<ul style="list-style-type: none"> ➤ No se contempló en el diagnóstico en virtud a que se adelantan obras para la realización del Mundial Fútbol FIFA Colombia 2016.





INDERBU

INSTITUTO DE LA JUVENTUD EL DEPORTE Y LA RECREACIÓN DE BUCARAMANGA

Nit. : 804.002.166-1

EJECUCIONES ADELANTADAS

ESCENARIOS	ACTIVIDADES
<ul style="list-style-type: none">➤ Coliseo Edmundo Luna Santos➤ Velódromo Alfonso Flórez Ortiz➤ Estadio de Atletismo Luis Enrique Figueroa Rey➤ Patinódromo Roberto García Peña➤ Polideportivo Ciudad Bolívar➤ Canchas de Tenis Parque de los Niños➤ Parque Extremo de Bucaramanga➤ Estadio de la Juventud	<p>1. CONTRATACIÓN:</p> <p>Invitación Pública Servicios de Vigilancia Privada En virtud a que no se había garantizado la continuidad del servicio de vigilancia, se adelantó la invitación pública para contratar la prestación del servicio de seguridad privada especializada, particularmente vigilancia fija armada y móvil, para tres (3) escenarios o instalaciones del INDERBU, en la modalidad de mínima cuantía, por un periodo de dos (2) meses, mientras se adjudica el proceso de licitación pública.</p> <p>Licitación Pública Para Contratar Servicios de Vigilancia Privada en Escenarios Deportivos Se inicia el proceso de licitación pública para Contratar Servicios de Vigilancia Privada en Escenarios Deportivos de acuerdo a lo señalado en la ley 80 de 1993 y sus decretos reglamentarios.</p> <p>Contratación Personal operativo y logístico</p> <p>2. LABORES:</p> <ul style="list-style-type: none">• Poda y adecuación de las zonas verdes.• Limpieza de canaletas y canales de desagües.• Mantenimiento y aseo permanente para el funcionamiento normal de actividades deportivas. <p>3. NUEVOS ESCENARIOS: Se está en proceso de recepción para la administración de nuevos escenarios a saber: Estadio Softbol y cancha Kennedy</p>





INDERBU

INSTITUTO DE LA JUVENTUD EL DEPORTE Y LA RECREACIÓN DE BUCARAMANGA

Nit. : 804.002.166-1

SUBDIRECCIÓN ADMINISTRATIVA Y FINANCIERA

GESTIONES	
PLAN DE AUSTERIDAD ADMINISTRATIVA	<p>Con el traslado de las oficinas a la Biblioteca Virtual de las UTS, el Instituto se está ahorrando:</p> <ul style="list-style-type: none">➤ Contratación de una persona para servicios generales por \$1.300.000 mensuales.➤ Alrededor de \$1.200.000 en servicio telefónico y de internet, puesto que de pagar \$1.500.000 mensuales se van a pagar \$300.000.➤ \$72.000.000 por arrendamiento ya que al trasladar las oficinas a la Biblioteca Virtual de las UTS el valor por este concepto es de \$0.
TALENTO HUMANO	<p>En convenio con la Caja de Compensación Cajasán, se va a desarrollar el programa “Amo mi Vida, Cuido mi Corazón”, que busca prevenir problemas de nutrición, alcoholismo y tabaquismo, mediante la realización de talleres y actividad física con los funcionarios.</p>
CPS	<p>De 350 Contratos de Prestación de servicios que se celebraron en el año 2015, durante la presente vigencia solo se han celebrado 27, de los cuales 4 ya se encuentran liquidados.</p>
CARGAS LABORALES	<p>Se hizo una redistribución de cargas laborales en Tesorería, trasladando la elaboración de nómina, de liquidaciones laborales y liquidación de aportes y seguridad social, a la Subdirección Administrativa y Financiera.</p>
TRÁMITES TESORERÍA	<ul style="list-style-type: none">• Se solicitó autorización al Dr. Reynaldo José D´Silva – Jefe Oficina de Rentas del Departamento, para que lo concerniente al pago de estampillas de los contratistas se hiciera en La Casa del Libro, aliviando con ello la carga laboral que representaba hacer el descuento directo en la Tesorería del Instituto y la elaboración de la declaración de las mismas.• En lo corrido de la vigencia 2016 y como resultado de la gestión realizada por la Directora en la Tesorería Municipal para el giro de recursos pendientes del año 2015, se ha podido pagar la suma de \$437.600.783 de pasivos de ese año.





INDERBU

INSTITUTO DE LA JUVENTUD EL DEPORTE Y LA RECREACIÓN DE BUCARAMANGA

Nit. : 804.002.166-1

TRANSFERENCIAS ELECTRÓNICAS CPS	Así mismo, se solicitó a los contratistas la apertura de cuenta bancaria, para realizarles el pago por transferencia electrónica. Con esta decisión se evita el estar girando cheques y por tanto se disminuye la carga en Tesorería.
REPOSABILIDAD	La Subdirectora Administrativa y Financiera asumió directamente el manejo del Presupuesto, asegurando con ello la transparencia y la efectividad en la administración de los recursos. Anteriormente lo hacía una contratista.

INFORME FINANCIERO CON CORTE A 31 DE MARZO DE 2016

OBJETO	APROPIACIÓN INICIAL	APROPIACIÓN FINAL	CDP	SALDO POR COMPROMETER
FUNCIONAMIENTO	2.034.900.000	2.034.900.000	371.631.710	1.663.268.290
INVERSIÓN	5.570.703.037	5.570.703.037	638.547.108	4.932.155.929
SERVICIO DE LA DEUDA	100.000	100.000	0	100.000
PRESUPUESTO DE GASTOS	7.605.703.037	7.605.703.037	1.010.178.818	6.595.524.219

Para la vigencia 2016 se aprobó un presupuesto inicial de \$7.605.703.037 y durante el periodo comprendido del 1 de enero al 31 de Marzo de 2016 no se efectuaron adiciones al presupuesto.

El presupuesto se conforma de la siguiente manera:

- Gastos de Funcionamiento, \$ 2.034.900.000
- Gastos de inversión un valor de \$ 5.570.703.037





INDERBU

INSTITUTO DE LA JUVENTUD EL DEPORTE Y LA RECREACIÓN DE BUCARAMANGA

Nit. : 804.002.166-1

COMPOSICIÓN DEL PRESUPUESTO

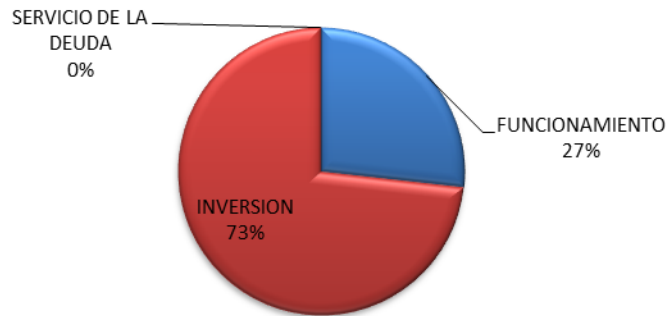

OBJETO	COMPROMETIDO	PAGOS	SALDO POR PAGAR	% EJEC
FUNCIONAMIENTO	338.588.410	306.535.108	32.053.302	17%
INVERSIÓN	127.336.647	18.572.609	108.764.038	2%
SERVICIO DE LA DEUDA	0	0	0	0%
PRESUPUESTO DE GASTOS	465.925.057	325.107.717	140.817.340	6%





INDERBU

INSTITUTO DE LA JUVENTUD EL DEPORTE Y LA RECREACIÓN DE BUCARAMANGA

Nit. : 804.002.166-1

COMPORTAMIENTO PRESUPUESTO 2016 FUNCIONAMIENTO VS INVERSIÓN



Total Ejecutado: \$ 465.925.057 equivalente a 6%

Total Compromisos en Gastos de Funcionamiento: \$ 338.588.410 equivalente al 17%

Total Compromisos Gastos de inversión: \$ 127.336.647 equivalente al 2%

Porcentaje de ejecución parcial a Marzo 31 de 2016: 6%

Así mismo, durante este primer trimestre se observan pagos por valor de \$325.107.717 con un saldo por pagar de la vigencia a 31 de Marzo de \$ 140.817.340

La composición del presupuesto se encuentra distribuida así: el 27% corresponde a gastos de funcionamiento y el 73% a gastos de inversión.

Los certificados de disponibilidad expedidos durante el primer trimestre de 2016 inician en el número 16-0001 de fecha 05 de enero y finaliza en el CDP N° 16-0056 de fecha 29 de marzo de 2016.





INDERBU

INSTITUTO DE LA JUVENTUD EL DEPORTE Y LA RECREACIÓN DE BUCARAMANGA

Nit. : 804.002.166-1

OTRAS GESTIONES Y REALIZACIONES

Teniendo en cuenta la misión del INDERBU, su alcance social y deportivo, para el inicio de la vigencia 2016, se realizaron diversas actividades y gestiones, que la presente administración considera necesarias para encaminar acciones como:

- Estudios preliminares y análisis de probabilidades, para la elaboración de convenios inter institucionales con entidades de educación superior, con el propósito de suplir necesidades de talento humano en las áreas técnicas de la estructura organizativa del Instituto, que tienen programas académicos relacionados; (UTS, USTA, UCC, UDI) a través de practicantes y soporte de docentes.
- Revisión del estado de operación y coberturas de los proyectos de Juventud, Formación Deportiva, Deporte y Recreación, revisión de cumplimiento de los aspectos misionales relacionados con las áreas, inventarios y revisión de estado de las mismas.
- Se realizaron modificaciones a los programas del instituto, presentando unas propuestas de ajustes presupuestales en las diferentes estrategias de operación y logística.
- Participación en los procesos de elaboración y socialización del Plan de Desarrollo 2016-2019, conforme a las citaciones y requerimientos de planeación y presencia por mesas temáticas.
- Se realizaron reuniones con asociaciones deportivas con el propósito de establecer alianzas estratégicas para el desarrollo de los programas misionales.
- Se gestaron acciones de cooperación para el cuidado y desarrollo del parque extremo, con los presidentes de las Juntas de acción comunal de los barrios Quebrada de la Iglesia, Los Soles, San Pedro y San Martín.
- Aplicación de sinergias estratégicas con el sector público y privado, en un trabajo permanente y sincronizado con diferentes secretarías en campañas de promoción y prevención de problemáticas sociales con enfoque a resultados.
- Se realizó, con la presencia del presidente de la Federación Colombiana de Fútbol-FCF, Ramón Jesurum, la instalación oficial del Comité Organizador Local de Bucaramanga para la Copa Mundial de Fútbol FIFU Colombia 2016, Así como la





INDERBU

INSTITUTO DE LA JUVENTUD EL DEPORTE Y LA RECREACIÓN DE BUCARAMANGA

Nit. : 804.002.166-1

presentación oficial de la mascota del mundial, evento que se llevará a cabo del 10 de septiembre al 1 de octubre en las ciudades de Medellín, Cali y Bucaramanga.

- Se vienen realizando diferentes reuniones de atención a la comunidad para conocer de primera mano, sus necesidades e inquietudes relacionadas con el manejo del deporte en Bucaramanga con el objetivo de tomar acciones que mejoren nuestra labor.
- Se presentaron propuestas de vinculación comercial en las diferentes actividades y programas del Instituto, con el fin de crear un modelo de auto sostenibilidad para la generación de recursos destinados al mantenimiento de escenarios.
- Junto con el área de comunicaciones de la Alcaldía de Bucaramanga y mercadeo del INDERBU, se vienen realizando mesas estratégicas para el cambio de imagen institucional, desarrollo de la nueva página web, Facebook y el informativo institucional, con el objetivo de consolidar canales de comunicación con información veraz y creíble, entre la institución y la comunidad, que cuenten de primera mano las decisiones, hechos, actividades y programas a los que tienen derecho.

CONSUELO RODRIGUEZ GIL

Directora General

CENTRO COMERCIAL ACRÓPOLIS / TERCER PISO
Biblioteca Virtual Unidades Tecnológicas-UTS
Avenida Samanes No. 9-140
TEL: 6450333 / 6323935 / FAX: 6454537
www.inderbu.gov.co
Bucaramanga – Colombia.



Lógica Ética & Estética
Gobierno de los Ciudadanos

RECREOVÍAS DEL INDERBU

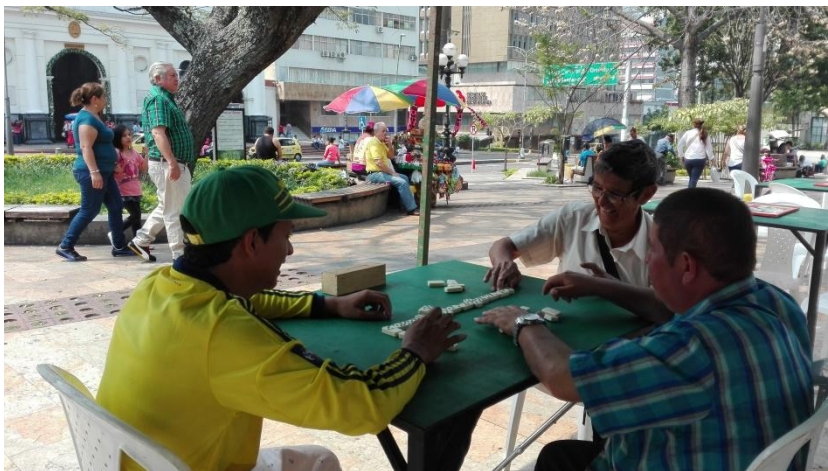

ESCUELAS DE FORMACIÓN DEPORTIVA



LEE

π

Lógica Ética & Estética
Gobierno de los Ciudadanos



En lo referente a los escenarios, la administración anterior no realizó entrega de los mismos como lo establece el Decreto 38 de marzo 31 de 2005, esta dirección procedió a establecer mediante una inspección visual, las condiciones y su estado actual, obteniendo el siguiente resultado:

OBJETIVO

Realizar un diagnóstico para evaluar el estado de los escenarios administrados por el Inderbu, desde el punto de vista físico, con el fin de mejorar sus condiciones básicas para su normal funcionamiento.

METODOLOGÍA

Visita de inspección al escenario.

CANCHAS DE TENIS PARQUE DE LOS NIÑOS

FALLAS DETECTADAS

- Toda la infraestructura física del edificio necesita un mantenimiento, debido a que está deteriorada por la constante humedad a la que es expuesta, lo que ocasiona además que los muros y placas estén agrietados, con moho, pintura y piso en mal estado.
- En las canchas de tenis se puede observar empozamiento de agua.
- Los salones y pasillos son utilizados para otros fines como almacenamiento de implementos y otros objetos.
- Falta mantenimiento y demarcación de la cancha de tenis.
- Los sifones se encuentran tapados.
- Encerramiento deteriorado.
- Falta de mantenimiento de jardines exteriores y fachada.
- Escombros en los alrededores.
- Falta de señalización e imagen institucional.
- Ventanas sin vidrios.
- Falta de mantenimiento de puertas y ventanas.
- Faltan extintores y mecanismos para prevención y atención de emergencias.

Se hace necesario contratar los servicios profesionales para subsanarlas ya que son prioritarias; por ejemplo, si no se soluciona el problema de humedad todos los muros, pisos y techos siempre van a estar en mal estado:

- Impermeabilización de la placa: mortero impermeabilizado con desnivel hacia los sifones y media caña para evitar la acumulación de agua entre el muro y el piso.
- Cambio de baldosas de piso en mal estado.
- Destapar los sifones.
- Resane y pintura de muros y placa.
- Mantenimiento de baños.
- Instalación de vidrios faltantes para evitar entrada de agua, polvo y por estética del edificio.
- Mantenimiento de las canchas de tenis.

- Cambio de mallas de cerramiento y pintura; levantar muro bajo para amarre del cerramiento y evitar que este llegue hasta el piso para que no se deteriore la malla.
- Retiro de los materiales en los salones y escombros.
- Mantenimiento del edificio interior y de fachada: Lavado, raspado, resanes y pintura de muros.
- Mantenimiento de puertas y ventanas: Pintura
- Señalización de las áreas del edificio e imagen institucional.

- Una vez sean reparadas estos aspectos se hace necesario la buena administración del escenario para el control con mantenimientos periódicos y el cuidado del mismo.
- Ubicación estratégica de espacios publicitarios acorde a los lineamientos institucionales para la obtención de recursos que sean reinvertidos en su mantenimiento.
- Uso adecuado de los salones para requerimientos administrativos.
- Posibilidades adecuación exterior de zona comercial para arriendo y generación de recursos.

CANCHAS DE TENIS PARQUE DE LOS NIÑOS

FOTOS



Techo y segundo piso con humedad.
Ventanas sin vidrios.
Sifones tapados y humedad en paredes.

- Basuras y escombros en canales de desagüe y en el escenario.
- Zona de acceso tomada por obreros y por nueva construcción del puente, lo que genera mayor deterioro.
- Desagüe desde el viaducto genera suciedad y deterioro de las instalaciones.
- Zonas peatonales deterioradas por paqueo de motos y carros.
- Baños utilizados por obreros y ciudadanos para consumo de alucinógenos.
- Baterías de baños deterioradas, en mal estado y con piezas faltantes.
- Faltan puertas de algunos baños.
- Vandalismo en puertas y paredes.
- Cancha sintética se está deteriorando ya que la montaña de tierra contigua, con las lluvias arrastra material sobre el sintético.
- Cerramiento bajo, posibilita el ingreso por el costado derecho, donde se presenta consumo de sustancias psicoactivas.
- Motobombas no funcionan.
- En general falta de mantenimiento en la mayor parte de las instalaciones.
- Falta de reglamentación en el acceso a las instalaciones.
- Falta de un administrador de escenario para el mantenimiento preventivo.
- Falta de cultura ciudadana y sentir lo nuestro.
- Falta de señalización.
- Faltan extintores y mecanismos para prevención y atención de emergencias.

Parque Extremo

FOTOS



- Falta de mantenimiento al sistema eléctrico en general, lo que aumenta el consumo de energía.
- Falta de mantenimiento en los canales de desagüe.
- En general falta de mantenimiento en la mayor parte de las instalaciones.
- Falta un sistema de contención del balón para mitigar daños en puerta principal.
- Deterioro en: Campo de juego, estructuras metálicas (corrosión), tejas (goteras), fachada, puertas de acceso, puertas de baños, paredes, mallas de cerramiento graderías.
- Falta de reglamentación y orden en uso de las herramientas deportivas.
- Falta de reglamentación en el acceso a las instalaciones y control eficiente de espacios.
- Publicidad privada sin control y/o convenios.
- Falta de un administrador de escenario para el mantenimiento preventivo y el manejo del material con su respectiva acta de entrega y devolución.
- Falta de cultura ciudadana y sentir lo nuestro.
- Falta de señalización.
- Baterías de baños obsoletas.
- Vandalismo.
- Existe un control sectorizado del escenario por diferentes ligas y clubes.
- Faltan extintores y mecanismos para prevención y atención de emergencias.

Coliseo Edmundo Luna Santos

FOTOS

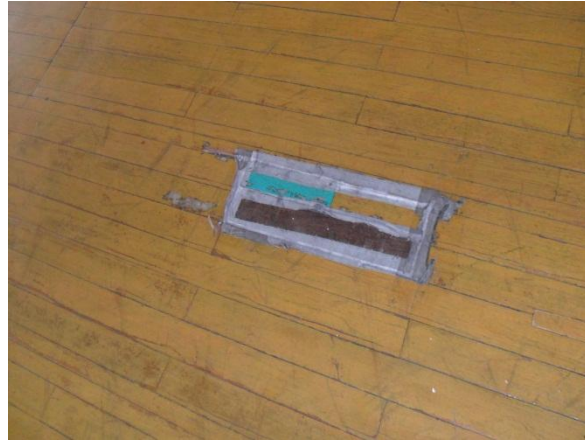

Estadio de Atletismo Luis Enrique Figueroa Rey

FALLAS DETECTADAS

- Basuras y escombros en canales y en el escenario.
- Falta de mantenimiento al sistema eléctrico de las torres. No todas funcionan.
- En general falta de mantenimiento en la mayor parte de las instalaciones.
- Falta de muros de contención costado oriental, para evitar escombros en escenario
- Deterioro en: pista sintética, canales de desagüe, cubierta de graderías (goteras), estructura de soporte cubierta graderías (corrosión), estructura torres de iluminación (corrosión) y locaciones antiguas.
- Falta de reglamentación y orden en uso de las herramientas deportivas.
- Falta de reglamentación en el acceso a las instalaciones.
- Carnetización para caminantes.
- Publicidad privada sin control y/o convenios.
- Zonas verdes y de acceso convertidas en parqueadero de motos.
- Falta de un administrador de escenario para el mantenimiento preventivo y el manejo del material con su respectiva acta de entrega y devolución.
- Falta de cultura ciudadana y sentir lo nuestro.
- Basuras por el costado oriental en zona dispuesta para los caminantes (Cross)
- Falta de señalización.
- Falta equipamiento para primeros auxilios
- Faltan extintores y mecanismos para prevención y atención de emergencias.

Estadio de Atletismo Luis Enrique Figueroa Rey

FOTOS



- Falta de mantenimiento: Canales de desagüe ubicados en la carretera, que en temporada de lluvias se tapan y colapsan vertiendo cantidad de agua y basuras al escenario, estructuras metálicas (corrosión).
- Adecuación de cerramiento costado occidente.
- Falta de un reglamento visible para el uso y el ingreso al escenario.
- Falta de un administrador para el mantenimiento preventivo.
- Falta de señalización.
- Cancha sintética presenta ondulaciones.
- Falta de cultura en la utilización de los baños.
- Adecuación de vallas para pauta comercial (auto sostenibilidad)
- Faltan extintores y mecanismos para prevención y atención de emergencias.

Estadio de la Juventud

FOTOS



- Falta de mantenimiento al sistema de canales para el desagüe.
- En general falta de mantenimiento en la mayor parte de las instalaciones.
- Deterioro en: Bancas, estructuras metálicas (corrosión), tejas (goteras), fachada, puertas de acceso, puertas de baños, paredes, mallas de cerramiento.
- Falta de un reglamento visible para ingreso al escenario.
- Publicidad privada sin control y/o convenios a través del Inderbu.
- Falta de un administrador de escenario para el mantenimiento preventivo.
- Falta de señalización.
- Tanques de agua inadecuados.
- Control de parqueadero.
- Faltan extintores y mecanismos para prevención y atención de emergencias.

Patinodromo Roberto García Peña

FOTOS



- En general falta de mantenimiento en la mayor parte de las instalaciones.
- Deterioro en: Bancas, estructuras metálicas (corrosión), fachada, puertas de acceso, puertas de baños, paredes, mallas de cerramiento.
- Falta de mantenimiento en el sistema de eléctrico y de iluminación.
- Falta de un reglamento visible para el uso y el ingreso al escenario.
- Falta de un administrador para el mantenimiento preventivo.
- Falta de señalización.
- Faltan extintores y mecanismos para prevención y atención de emergencias.

Polideportivo Ciudad Bolívar

FOTOS



- Uso inadecuado de las instalaciones para eventos comerciales.
- Falta de mantenimiento al sistema de canales para el desagüe, lo que ocasiona goteras y acumulación.
- Goteras por falta de adecuación en tejas.
- En general falta de mantenimiento en la mayor parte de las instalaciones.
- Deterioro en: estructuras metálicas (corrosión), fachada, puertas de acceso, puertas de baños, paredes y muros de cerramiento.
- Falta de un reglamento visible para el ingreso y uso del escenario.
- Publicidad privada sin control y/o convenios a través del Inderbu.
- Falta de un administrador de escenario para el mantenimiento preventivo.
- Falta de señalización.
- Control de parqueadero.
- Adecuación de vallas para pauta publicitaria en zonas autorizadas.
- Adecuación de espacios para ventas.
- Mantenimiento al sistema eléctrico.
- Faltan extintores y mecanismos para prevención y atención de emergencias.

Velódromo Alfonso Flórez Ortiz

FOTOS

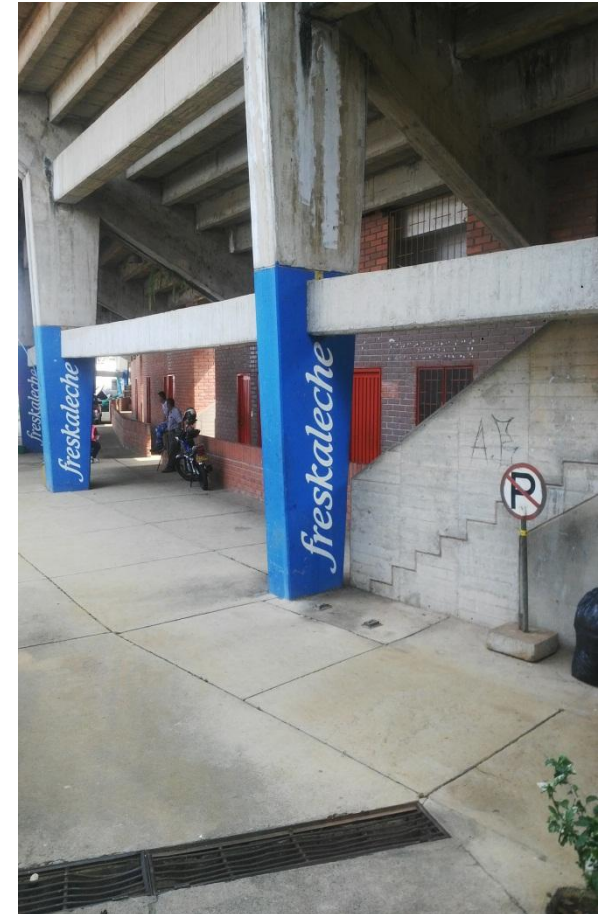

LEE

π

Lógica Ética & Estética
Gobierno de los Ciudadanos



ESCENARIOS DEPORTIVOS

ACCIONES DE RECUPERACIÓN Y MANTENIMIENTO

En lo referente a los escenarios, la nueva administración ha programado mantenimientos que se han efectuado en el Velódromo Alfonso Flórez Ortiz y Estadio de la Juventud. Actualmente estamos trabajando en el Estadio de Atletismo Luis Enrique Figueroa Rey y Parque Extremo y así sucesivamente los demás escenarios de acuerdo a programación del instituto y a necesidades específicas.

CANCHA DE LA JUVENTUD

ACCIONES DE RECUPERACIÓN Y MANTENIMIENTO



- Poda y adecuación de las zonas verdes.
- Limpieza de canaletas y canales de desagües.
- Mantenimiento y aseo permanente.
- Ornamentación metálica.

VELODROMO ALFONSO FLOREZ ORTÍZ

ACCIONES DE RECUPERACIÓN Y MANTENIMIENTO



- Poda y adecuación de las zonas verdes.
- Limpieza de canaletas y canales de desagües.
- Mantenimiento y aseo permanente.

ESTADIO DE ATLETISMO LUIS ENRIQUE FIGUEROA REY

ACCIONES DE RECUPERACIÓN Y MANTENIMIENTO



- Poda y adecuación de las zonas verdes.
- Poda de campo.
- Limpieza de canaletas y canales de desagües.
- Mantenimiento y aseo permanente para el funcionamiento normal de actividades deportivas.